



GUIDE DE L'INTERNE 2020 - 2021



SYNDICAT REPRÉSENTATIF
PARISIEN DES INTERNES
DE MÉDECINE GÉNÉRALE

Avec le guide des stages!

Cher·e co-interne,

Tu as choisi la Médecine Générale en Île-de-France ? Bienvenue !

Toute l'équipe du SRP-IMG est très heureuse de t'accueillir parmi nous, et dans ce guide nous allons t'apporter **toutes les informations dont tu as besoin pour bien commencer ton internat**

La Médecine Générale est une grande aventure: précurseuse dans le domaine des **outils pédagogiques** et de la **recherche en soins primaires**; les stages **ambulatoires ont une grande place dans notre parcours**, et on **intègre dès la 1ère année un stage au cabinet**, afin d'avoir d'emblée une vision globale de ce qu'est la médecine générale de premier recours.

A ce propos, le recrutement des maîtres de stage ambulatoires est l'affaire de tou·tes. Tu connais sûrement des médecins qui pourraient former un·e futur·e jeune confrère : n'hésite pas à leur parler de ton expérience, et à les rapprocher de ton Département de Médecine Générale s'il·elles se montrent intéressé·es.

Choisir l'Île-de-France, c'est profiter aussi de la diversité des terrains de stage hospitaliers, en grands CHU ou en centre hospitalier général de « périph » à taille humaine. Avec la nouvelle maquette: Pédiatrie, Gynéco, Médecine Polyvalente... le menu est varié !

Afin de t'aider dans tes choix, tu pourras utiliser ce précieux guide qui ne dément pas son succès d'année en année. C'est un peu ton « guide de survie », réactualisé tous les ans pour t'apporter tous les renseignements.

N'hésite pas non plus à consulter **notre site www.srp-img.com**, tu y trouveras quasiment toutes les réponses concernant l'internat, tes droits ou les démarches !

Mais l'internat, **malgré la CoViD-19 qui a bousculé cette année**, ce n'est pas qu'un enchaînement de stages: tu vas pouvoir profiter de la capitale et de sa proximité avec beaucoup de capitales européennes. Et si la verdure te manque, **tout n'est qu'à 1h en train** ☐

L'interne a des devoirs mais aussi des **droits : repos de garde, temps de travail, temps de formation...** Nous sommes là pour t'informer sur tes droits et tes démarches, et pour t'aider à les faire respecter si besoin... **N'hésite pas à nous solliciter lorsque la situation te paraît anormale, nous avons l'habitude.** Mais généralement, **ces trois années se passent très bien !**

Notre expertise de l'internat en Île-de-France est reconnue auprès des grandes instances qui régissent notre cursus : Agence Régionale de Santé (ARS), coordination du D.E.S. de MG (enseignant·es), AP-HP, hôpitaux généraux, Conseil de l'Ordre des Médecins...

Nous sommes les seuls à représenter les internes de médecine générale auprès de toutes ces institutions.

Enfin, **le bureau du SRP-IMG recherche toujours des personnes motivées pour participer à la vie du syndicat.** Nous sommes tou·tes internes de médecine générale, bénévoles, et nous avons commencé comme toi. Certain·es d'entre nous avaient fait de l'associatif, d'autres étaient simplement curieux·ses.

Toi aussi, rejoins notre équipe pour une expérience très enrichissante, pour quelques mois, 1 an, ou plus !

Bonne nouvelle vie, et profite-en, car 3 ans ça passe vite !!

A très bientôt,
L'équipe du SRP-IMG
Syndicat Représentatif Parisien
des Internes de Médecine Générale



Le SRP-IMG
sur son 31 pour
son Gala!

Le Syndicat Représentatif des Internes Parisiens en Médecine Générale (SRP-IMG)

Présentation :

Le SRP-IMG est un syndicat créé en 1998 pour les **internes en médecine générale en Île-de-France**, de la 1^{ère} année du 3^{ème} cycle jusqu'à l'année d'obtention de la thèse (soit au maximum 3 ans après la fin de l'internat).

Sa vocation est de **les défendre, les représenter et les informer**.

Le SRP-IMG est fortement attaché **au principe de liberté d'installation**, défend une **spécialité à prédominance ambulatoire (mais pas que)**, est fervent partisan de la **filière universitaire de médecine générale** et attaché à la **promotion de cette discipline**.

L'équipe est formée d'un groupe d'internes bénévoles, soucieuse de représenter au mieux les intérêts des internes de médecine générale franciliens, de vous concocter des formations utiles et des soirées festives, de vous aider en cas de difficultés.

Le SRP-IMG a de très nombreux relais locaux et nationaux pour porter au mieux leur voix. Il travaille en collaboration avec les syndicats d'internes locaux et nationaux (échanges d'idées, concertations, aide aux internes), et est en mesure d'être reçu par les instances ministérielles lorsque cela est nécessaire.

Le SRP-IMG s'appuie sur une forte légitimité locale, par son expertise sur l'internat de médecine générale, sur la réforme du temps de travail et sur 3^e cycle, son fort nombre d'adhérents (plus de 550 adhérent.e.s en 2019-2020) et sa présence dans toutes les instances susceptibles d'influer sur la vie des internes.

Il représente les internes de médecine générale auprès notamment de :

- L'Agence Régionale de Santé (ARS) d'Ile-de-France, avec un rôle prépondérant sur l'agrément des terrains de stage et sur la répartition des internes de MG dans ceux-ci
- La Commission Médicale d'Etablissement (CME) Centrale de l'Assistance Publique-Hôpitaux de Paris (AP-HP)
- La Conférence des Présidents de CME des hôpitaux publics d'Île-de-France
- La Conférence des Doyens de médecine d'Ile-de-France
- Le Conseil Régional de l'Ordre des Médecins (CROM) d'IDF
- La Coordination locale et régionale du DES de Médecine Générale et les Départements de Médecine Générale locaux
- L'Union Régionale des Professionnels de Santé (URPS) d'Ile-de-France
- La Région Ile-de-France
- La Mairie de Paris

Contact :

Par courrier : **SRP-IMG - 96 rue Didot - 75014 PARIS**

Par mail (moyen préférentiel) : secretaire@srp-img.com

Par téléphone (en cas d'urgence) : **06 31 56 14 93** – Merci de préciser votre prénom et nom en début de message

Sur les réseaux sociaux : Facebook : [SRP-IMG](#) et Twitter : [@SRPIMG](#)

Si vous rencontrez un problème dans votre stage ou à l'université n'hésitez pas à nous contacter !

L'adhésion en pratique :

Cotisation semestrielle déductible de vos impôts à 66%

L'adhésion se fait via notre site internet : www.srp-img.com

L'adhésion vous donne droit à :

- la défense permanente de vos intérêts d'interne en médecine générale et des réponses à vos questions tout au long de l'année
- l'accès à des contenus exclusifs sur notre site internet
- l'assurance Responsabilité Civile Professionnelle (RCP) gratuite (lien pour y souscrire envoyé par mail après avoir adhéré)
- l'assurance RCP remplaçant (adhésion en ligne via votre espace adhérent-e sur srp-img.com)
- le caducée 2020
- le guide des stages hospitaliers 2019-2020
- 80€ offerts en ouvrant un compte bancaire chez BNP Paribas (soit plus que le prix de notre adhésion), frais bancaires Esprit Libre gratuits pendant l'internat, taux spéciaux sur les crédits à la consommation et prêt immobilier. Plus d'infos sur l'espace en ligne réservé à nos adhérent-es
- un tarif réduit pour l'abonnement et le réabonnement à la revue Prescrire
- les soirées de formation gratuites avec repas offert, organisées par le SRP-IMG tout au long de l'année

Si vous souhaitez venir nous voir ou participer à la vie syndicale : RDV au local du SRP à l'adresse ci-dessus le 1^{er} dimanche après-midi de chaque mois !

STAGES HOSPITALIERS : L'HEURE DU CHOIX

Qu'est-ce qui permet à un stage de vous être proposé ?

Commission d'Agrément

- Détermine quel service a le droit d'accueillir des internes de médecine générale
- Une commission par an (généralement en mai)
- Évalue la qualité du projet pédagogique et l'encadrement qui sera proposé aux internes sur 2 bases :
 1. Projet pédagogique rédigé par le chef de service (obligatoire)
 2. Compte-rendu de visite sur site
- Statue sur les nouvelles demandes et les demandes de renouvellement (un agrément est donné à un service pour une durée de 1 ou 5 ans)

→ Les demandes de renouvellement sont étudiées notamment à l'aide de vos évaluations de stage faites sur le site du DES (desmgidf.fr) et sur notre site de choix de stage (<https://epi.srp-img.com>)

→ Le SRP-IMG est le seul syndicat d'internes à participer à cette réunion pour la spécialité de médecine générale.

Commission de Répartition

- Détermine le nombre de postes d'internes proposés aux différents choix pour les services ayant obtenu l'agrément
- Deux commissions par an : avant chaque choix de stage (généralement en février et octobre)
- Objectif : s'assurer de proposer suffisamment de postes pour que chaque interne puisse choisir un stage, mais aussi assurer un taux d'inadéquation minimal pour que le dernier à choisir ait encore du choix
- Le nombre de postes d'internes proposés dépend :
 - De la capacité d'accueil du service
 - Du financement acté pour chaque poste demandé
 - De la qualité pédagogique du stage
- Le nombre de postes peut être fixé à zéro.

→ Vos évaluations et vos signalements sont primordiaux pour nous aider dans la préparation de cette commission.

Choix de stage

- Les choix de stage se déroulent séparément pour la 1ère année (Phase socle) et pour la 2ème-3ème année (Phase d'approfondissement), les stages à faire variant avec la maquette
- Au sein de chaque phase, le choix se fait par ordre décroissant du nombre de semestres validés : les internes en 6^{ème} semestre choisissent en premier pour la phase d'approfondissement, ceux en 2ème semestre choisissent en premier pour la phase socle.
- Le temps de la mise en place de la réforme du 3ème cycle, les internes « Ancien Régime » (ayant passé leurs ECN avant 2017) choisissent les premiers, avant les internes en Phase d'approfondissement, et par ordre décroissant du nombre de semestres validés.
- Au sein d'un même semestre, se fait par ordre croissant de classement ECN (du major vers le dernier).

Ce qu'il faut retenir :

- le choix de stage se fait en dématérialisé sur ce site : <https://internes.sante-idf.fr/>
- La liste des terrains de stage et le nombre de postes mis au choix sont en constante évolution.
- Le guide entre vos mains est non exhaustif et des stages peuvent être ajoutés ou retirés
- La qualité de ce guide dépend de la qualité des évaluations et des commentaires sur le site du DES
- Une évaluation du stage confidentielle est accessible uniquement à la coordination de médecine générale et permet de signaler des situations délicates ou difficiles.
- N'hésitez pas à mettre des commentaires détaillés expliquant les côtés positifs et négatifs des stages où vous passez ! Les internes au choix suivant vous en remercieront ;)

COMMENT CHOISIR SON STAGE ?

Pas de recette miracle dans ces pages, mais juste quelques notions pour pouvoir choisir en toute connaissance de cause !

Maquette du DES de Médecine Générale depuis 2017 (réforme du 3ème cycle) :

Phase socle : 2 semestres :

- Un stage en **médecine générale ambulatoire** (niveau 1)
- Un stage aux **urgences adultes**

En cas de stages ambulatoires insuffisants pour la phase socle (ce qui est le cas pour le moment en Ile-de-France dans certaines facultés) : le stage ambulatoire pourra être remplacé par de la Médecine polyvalente hospitalière. Le stage manquant ambulatoire sera alors réalisé l'année suivante à la place du stage en médecine polyvalente.

Approfondissement : 4 semestres

- 3^{ème} et 4^{ème} semestre :
 - o Un stage en **médecine polyvalente hospitalière**
 - o Un stage ambulatoire en **santé de l'enfant** ou en service hospitalier de pédiatrie
- 5^{ème} et 6^{ème} semestre :
 - o Un stage **ambulatoire en soins primaires en autonomie supervisée** (SASPAS ou niveau 2)
 - o Un stage ambulatoire **santé de la femme** ou en service hospitalier de gynécologie

En cas de capacités de formation insuffisantes : possibilité de stages couplés ou mixtes (par exemple femme-enfant). Attention ces stages couplés ne valident qu'uniquement le stage de santé de la femme ou le stage de santé de l'enfant pas les deux.

Comment savoir ce que valide un service dans la maquette ?

Stages en CHU :

Pour les internes dits « Ancien Régime » (qui ont passé les ECN avant 2017), il est obligatoire de valider un des stages en CHU. **Pour les promos à partir de 2017, il n'y a plus d'obligation de CHU.**

Attention ! CHU ne veut pas dire forcément AP-HP ! Certains stages en périphérie valident le CHU et *a contrario*, certains stages à l'AP-HP ne valident pas le CHU...

Comment les reconnaître ? Sur le site desmgidf.fr, il est noté si le stage est validant ou non pour le CHU.

De même lors du choix de stage, une petite étoile est notée avant le nom du chef de service sur les affiches signalant qu'ils sont validant pour le CHU.

Comment choisir ?

- Prendre en compte ce qu'on a encore à valider dans la maquette
- Se projeter sur toute la maquette en prenant en compte notamment à quel moment vous effectuerez le stage de niveau 1 et le SASPAS (variable selon les universités)
- Prendre en compte les évaluations (sur ce guide et sur le site du [desmgidf](http://desmgidf.fr))
- Prendre en compte ses projets professionnels et ses objectifs de formation : plus vous avancerez dans l'internat, plus les choix seront importants. Si vous souhaitez réaliser une FST, il est fortement recommandé - mais pas obligatoire pour l'instant - d'avoir réalisé un stage dans un service apparenté à la FST de votre choix.

Quelques détails à considérer :

- **Le nombre de gardes par mois** (et donc regarder l'évolution du nombre de postes d'internes dans tout l'hôpital)
- Le nombre d'internes dans le service les semestres précédents, pour les astreintes notamment
- Le respect des 2 demi-journées de formation hebdomadaires pour votre formation (cours à la fac, traces, thèses, autre...)

Si vous utilisez les transports en commun pour vous rendre en stage, vous pouvez vous aider des sites vianavigo ou ratp.fr pour évaluer le temps de trajet pour vous rendre à l'hôpital. Le temps de trajet donné dans notre guide est indicatif et réalisé via le site de la RATP.

Le jour J :

Le jour de votre choix de stage, arrivez avec une liste de stages souhaités couvrant autant de postes restants que votre ordre de passage dans la journée.

Depuis le choix de stage du semestre d'été 2018, l'ARS a mis à disposition une application qui met à jour les choix des stages de façon immédiate : http://ars-iledefrance.fr/choix_interne/php/pr_int.php

Cette application vous permet de savoir exactement combien de postes restent en temps réel lors de vos choix (fini le suivi des tableaux papier !).

Petite astuce lors des choix, le site du desmgidf.fr est fait (à ce jour) selon le principe suivant :

Chaque service a une fiche qui est consultable selon une adresse web qui suit le même modèle :

http://desmgidf.fr/stage_hospitalier/ « **Numéro ARS du stage** »

Ainsi, le stage de Pédiatrie Générale à Trousseau, dont le numéro ARS est le 1396, a son adresse à la page :

http://desmgidf.fr/stage_hospitalier/1396

Ainsi, si vous voulez consulter rapidement les évaluations d'un service sans avoir à vous taper tous les menus déroulants sur votre Smartphone : **le numéro ARS est votre ami !** Il se trouve sur la colonne de gauche de chaque service dans notre guide.

GUIDE DE STAGES DU SRP-IMG : TUTORIEL D'UTILISATION

De quelle façon a été réalisé le guide :

- Par département : 75 → 77 → 78 → 91 → 92 → 93 → 94 → 95
- Par pôle selon les obligations liées à la maquette :
 - Médecine d'urgence
 - Médecine adulte polyvalente
 - Stage de pédiatrie
 - Stage de gynécologie
 - Stage libre (*ne font plus partie des la maquette de médecine générale. Nous les avons laissés dans le carnet car ils apparaissent toujours sur le site internet mais avec 0 poste. De plus il est possible que certains de ces stages servent pour certaines FST ou deviennent validant pour le stage de médecine adulte polyvalente par exemple*)
- Dans l'ordre alphabétique des villes
- Le début du guide est consacré aux pages d'informations notamment juridiques qui vous seront des plus utiles : congés, formation, repos de sécurité, grossesse, traces et RCSA...
- Vous retrouverez en fin de guide l'annuaire des stages et une liste des internats

D'où viennent les informations et les notes ?

- Du site du DES de Médecine Générale d'Ile-de-France : desimgidf.fr

Comment comprendre les tableaux ?

①

②

③

BICHAT-CLAUDE-BERNARD	<u>Astreintes samedi + dimanche :</u> 2+1 <u>gardes par mois :</u> 3	Acquisition de compétences	8,5
ACCUEIL DES URGENCES		Enseignement	8,4
CHOQUET CHRISTOPHE		Charge de travail	6,7
		Ambiance	8,3
N° ARS : 2119		Je conseille ce stage	8,3

① : Dénomination du service avec la spécialité, l'hôpital, le chef de service (attention peut avoir changé entre 2 semestres) mais surtout le **numéro ARS qui est strictement fixe pour un service et reste le seul moyen d'identifier à coup sûr un service (c'est le numéro à retenir !!!)**

② : Informations tirées du site du DES selon la fiche de présentation du service réalisée lors de la demande d'agrément. Le nombre d'astreintes est indiqué sur le site du des, néanmoins il est amené à évoluer en fonction du nombre d'internes en poste. Le nombre de gardes est également tiré du site du DES selon la fiche de présentation.

③ : Moyenne des notes basées sur les évaluations des étudiants ayant évalué le stage lors des précédents semestres. Plus précisément, on a fait la moyenne des 3 derniers semestres (à l'exception du semestre en cours) pour chaque item évalué afin d'être au plus près de la réalité des services.

À noter :

→ Les services n'ayant pas d'évaluation significative n'ont pas de notes dans le guide. N'en soyez pas étonnés !

→ Une partie de la création de ce guide des stages est automatisée, une partie est faite à la main, il est donc possible que de rares erreurs humaines ou informatiques soient restées malgré nos diverses relectures...

Conclusion :

Ce guide est réalisé par des internes pour les internes et évolue chaque année. Nous sommes à votre écoute pour toute remarque, toute amélioration concernant ce guide ! Vous pouvez même nous rejoindre dans l'équipe du SRP-IMG et améliorer vous-même le guide pour l'an prochain !

Nous espérons en tout cas que ce guide vous aidera pour vos choix futurs...

Si vous avez encore des questions, n'hésitez pas à venir nous voir lors des choix de stage à notre stand. Il y aura aussi des ordinateurs connectés à internet afin que vous puissiez regarder les évaluations, si toutefois votre smartphone n'avait plus de batterie.

Et sinon, la boîte mail du SRP-IMG : secretaire@srp-img.com

Bon choix à tou.te.s !

L'équipe du SRP-IMG



Fiche technique : Accès aux demi-journées de formation

Rappel : L'interne est un praticien en formation. Ainsi, outre ses fonctions en stage (hospitalier ou ambulatoire), la réglementation prévoit des **obligations de formation**.

La réglementation est composée, entre autres, des textes ci-dessous :

- Décret n°2015-225 du 26 février 2015 relatif au temps de travail des internes
- Instruction n°DGOS/RH4/2014/128 du 22 avril 2014 clarifiant les dispositions réglementaires relatives aux internes
- Circulaire n°DGOS/RH4/2012/337 du 10 septembre 2012 relative au rappel des dispositions réglementaires sur le temps de travail des internes dans les établissements de santé
- Décret n°2011-954 du 10 août 2011
- Article R6153-2 du Code de la Santé Publique

1) Réglementation :

Les obligations de service de l'interne sont définies comme suit :

« (...) - en stage, huit demi-journées par semaine en moyenne sur le trimestre ; et,
- hors stage, deux demi-journées par semaine en moyenne sur le trimestre, dont une demi-journée hebdomadaire de formation pendant laquelle il est sous la responsabilité du coordonnateur de sa spécialité et une demi-journée hebdomadaire que l'interne utilise de manière autonome pour consolider et compléter ses connaissances et ses compétences.

La formation en stage, incluant le temps de garde et d'intervention en astreintes, ainsi que la demi-journée de formation hors stage ne peuvent excéder quarante-huit heures par période de sept jours, cette durée étant calculée en moyenne sur une période de trois mois.

En outre, un tableau de service nominatif prévisionnel organise le temps à accomplir au titre de la formation en stage et hors stage de l'interne, à qui il est transmis un relevé trimestriel. Un système de récupération est instauré en cas de dépassement de la durée moyenne prévue d'une part pour le temps en stage et d'autre part pour le temps en formation sur un trimestre.

Enfin, il est prévu un droit de recours à deux niveaux (local, régional) en cas de non-respect des dispositions applicables ainsi que le retrait de l'agrément du service en cas de difficultés persistantes.(...) »

Ces deux demi-journées correspondent donc à du temps de formation en dehors de la responsabilité du praticien maître de stage et pendant lequel l'interne est sous la responsabilité de l'enseignant coordonnateur du diplôme de spécialité pour un demi-journée; et en autonomie afin de consolider et compléter ses connaissances pour l'autre.

2) Modalités d'application :

Chaque établissement organisant les stages de formation pratique prendra les dispositions nécessaires pour libérer l'interne de ses obligations de service et pour le décharger, la veille de ces jours de formation, de toute participation au service de garde.

Le suivi et le décompte des deux demi-journées de formation universitaire doivent être réalisés dans le cadre d'un suivi exhaustif des tableaux de service des internes, réalisé conjointement par les directions, présidents de CME et directeurs des unités de formation et de recherche.

3) Si vous ne pouvez prendre vos demi-journées de formation :

- Écrivez un mail au Chef du Service, pour faire valoir vos droits.
- En cas de refus de sa part, prenez contact avec nous ou rendez-vous dans votre espace adhérent pour télécharger le courrier-type à adresser aux différentes instances.

SRP-IMG

Syndicat Représentatif Parisien des Internes en Médecine Générale

96 rue Didot – 75014 PARIS

06 31 56 14 93

secretaire@srp-img.com - president@srp-img.com

www.srp-img.com



Fiche technique : Congés des Internes

Rappel : L'interne est un agent public, salarié du CHU. Ainsi, comme tout salarié, il peut bénéficier de différents congés, prévus par la réglementation.

Cette dernière est composée, entre autres, des textes ci-dessous :

- Instruction n°DGOS/RH4/2014/128 du 22 avril 2014 clarifiant les dispositions réglementaires relatives aux internes
- Circulaire n°DGOS/RH4/2012/337 du 10 septembre 2012 relative au rappel des dispositions réglementaires sur le temps de travail des internes dans les établissements de santé
- Décret n°2011-954 du 10 août 2011
- Article R6153-12 (et suivants) du Code de la Santé Publique
- Circulaire DH/FH1/DASITS 3 n° 96-152 du 29 février 1996 relative au congé de maternité ou d'adoption et aux autorisations d'absence liées à la naissance pour les fonctionnaires, les agents stagiaires et les agents contractuels des établissements mentionnés à l'article 2 de la loi n° 86-33 modifiée portant dispositions statutaires relatives à la fonction publique hospitalière
- Arrêté du 10 septembre 2002 relatif aux gardes des internes, des résidents en médecine et des étudiants désigner pour occuper provisoirement un poste d'interne et à la mise en place du repos de sécurité
- Articles L3142-16 à 21 du Code du Travail
- Loi n° 84-16 du 11 janvier 1984 (Article 34-1)
- Décret 84.972 du 26 octobre 1984

Il existe plusieurs types de congés autorisés aux Internes. **Les congés annuels sont autorisés à tous les internes et constituent les congés du cas général.**

1) Congés annuels :

« L'interne a droit à un congé annuel de trente jours ouvrables, le samedi étant décompté comme jour ouvrable (...). La durée des congés pouvant être pris en une seule fois ne peut excéder vingt-quatre jours ouvrables. »

La durée des congés est donc calculée sur l'année civile (1^{er} janvier – 31 décembre).

Aucune mention n'est faite à la possibilité de prendre les 30 jours de congés sur le même semestre, pour peu que les congés pris en une seule fois ne dépassent pas le maximum de 24 jours ouvrables (soit 4 semaines).

L'interne peut donc prendre la totalité de ses 30 jours de congés sur le même semestre, s'il ne s'absente pas plus de 4 semaines consécutives.

Bien que l'usage accorde **deux semaines de congés pour le semestre d'hiver** et **trois semaines de congés pour le semestre d'été**, ce n'est pas obligatoire et l'interne est libre de prendre ses congés comme il l'entend. Il n'est pas fait mention de répartition des congés sur le semestre d'été ou le semestre d'hiver.

Le calendrier des congés est signé par le chef de service et transmis au bureau du personnel médical.

Les congés annuels ne peuvent pas être reportés d'une année sur l'autre.

Les congés pris en dehors de la période du 1er mai au 31 octobre donnent droit à un congé supplémentaire d'une durée de 1 jour supplémentaire (par an) pour un congé de 5, 6 ou 7 jours et de 2 jours supplémentaires (par an) pour un congé de plus de 8 jours.

Ainsi, avec cette disposition, la durée maximale des congés annuels ne peut excéder trente-deux jours ouvrables.

2) Autorisations spéciales d'absence :

Mariage : 5 jours ouvrables

Naissance ou adoption : 3 jours ouvrables (en plus du congé maternité ou du congé parental)

**Maladie très grave ou décès :
du conjoint ou d'un parent
du premier degré (père,
mère, frère, sœur, enfants) : 3 jours ouvrables (en plus du congé de solidarité familiale)**

Garde d'enfant(s) malade(s) : 12 jours ouvrés par an, à répartir entre les deux conjoints (si les deux conjoints sont agents publics).

6 jours ouvrés par an dans toute autre situation

Délais de route liés aux déplacements pour un mariage ou un décès : 48 heures supplémentaires maximum accordées par le chef de service.

3) Congé de solidarité familiale

Un interne dont un proche est atteint d'une maladie mettant en jeu le pronostic vital est autorisé à prendre un congé de solidarité familiale.

*« Un congé de solidarité familiale est accordé (...) à l'interne dont un ascendant, un descendant, un frère, une sœur ou une personne partageant le même domicile souffre d'une pathologie mettant en jeu le pronostic vital ou est en phase avancée ou terminale d'une affection grave et incurable, quelle qu'en soit la cause.
La durée de ce congé est assimilée à une période de services actifs.
Elle ne peut être imputée sur la durée du congé annuel. »*

La durée de ce congé est fixée à 3 mois maximum, renouvelable une fois. L'interne doit informer de la date prévisible de son retour avec un préavis de trois jours francs.

4) Aménagement de travail pendant la grossesse et Congés maternité :

Toute interne ayant déclaré sa grossesse peut bénéficier, d'après les dispositions de l'article R. 632-19 du code de l'éducation, d'un stage en surnombre validant ou non validant.

« Dès lors qu'une interne est en état de grossesse médicalement constatée ou bénéficie d'un congé de maternité au moment de la procédure de choix et qu'elle demande à effectuer un stage en surnombre, elle doit avoir accès au stage demandé lors du semestre concerné, que ce stage soit validant ou non validant. »

Par ailleurs, à partir du 3^{ème} mois de grossesse, l'autorité responsable peut accorder sur avis du médecin du travail, à tout agent féminin qui le demande, des facilités dans la répartition des horaires de travail, dans la limite matinale d'**une heure par jour, non récupérable ni cumulable**.

Cette disposition se cumule avec **l'impossibilité de réaliser des gardes à toute interne enceinte à partir du 3^{ème} mois**.

L'interne bénéficie d'un congé de maternité, d'adoption ou paternité d'une durée égale à celle prévue par la législation de la sécurité sociale. Est garanti, pendant la durée de ce congé, le maintien de la rémunération (...).

La rémunération perçue pendant la grossesse (comme pour le congé de maladie) s'entend comme la somme suivante

- les émoluments forfaitaires mensuels prévus par l'arrêté du 12 juillet 2010 relatif aux émoluments, rémunérations ou indemnités des personnels médicaux exerçant leurs fonctions à temps plein ou à temps partiel dans les établissements publics de santé
- les avantages en nature (nourriture et logement, cf arrêté ci-dessus)
- la prime de responsabilité, si l'interne y était éligible au moment de sa déclaration de grossesse (si l'interne était en SASPAS)

La rémunération ne comprend pas de dédommagement pour les astreintes rémunérées ou les gardes effectuées lors des mois précédents.

Pour un maintien de salaire à taux plein, il est conseillé aux internes désireuses d'une grossesse de souscrire à un contrat de « Prévoyance » AVANT la grossesse.

5) Congé de présence parentale :

« L'interne peut bénéficier d'un congé de présence parentale non rémunéré d'une durée maximum de trois cent dix jours sur trente-six mois et d'un congé parental d'éducation à temps plein non rémunéré de trois ans pour un enfant jusqu'à l'âge de trois ans ou d'un an pour un enfant âgé de trois à seize ans. »

6) Congé de maladie :

« Est garanti à l'interne en congé de maladie le versement, pendant les trois premiers mois de ce congé, de la rémunération (...) et de la moitié de celle-ci pendant les six mois suivants.

Un congé sans rémunération de quinze mois au maximum peut être accordé, sur sa demande, après avis du comité médical prévu à l'article R. 6152-36, à l'interne qui ne peut, à l'expiration d'un congé de maladie de neuf mois consécutifs, reprendre ses fonctions pour raison de santé. »

La rémunération s'entend comme la somme décrite au paragraphe 4).

Elle est garantie en totalité pour les 3 premiers mois de l'arrêt puis la moitié pour les six mois suivants.

Si l'interne ne peut reprendre ses fonctions à l'issue d'une période de 24 mois, il est considéré comme

démissionnaire des études de médecine, sauf si son état de santé le fait entrer dans le congé de longue maladie.

7) **Congé de longue maladie :**

« L'interne que le comité médical a reconnu atteint de tuberculose, de maladie mentale, de poliomyélite, d'une affection cancéreuse ou de déficit immunitaire grave et acquis ou d'une longue maladie qui exige un traitement ou des soins coûteux et prolongés, a droit à un congé de trente-six mois au maximum pendant lequel lui est garanti, au cours des dix-huit premiers mois, le versement des deux tiers de la rémunération (...) et, pendant les dix-huit mois suivants, le versement de la moitié de cette rémunération. »

L'interne ne peut demander à bénéficier d'un nouveau congé de longue maladie qu'après une période de douze mois de service effectif.

Si vous avez des difficultés pour faire valoir vos droits aux congés :

- Écrivez un mail au Chef du Service, avec les destinataires suivants en copie :
 - o Bureau du personnel médical de votre établissement
 - o Doyen de la faculté de rattachement
 - o Bureau de l'Internat de l'APHP (bdi.aphp@sap.aphp.fr)
 - o Coordonnateur interrégional du DES de Médecine Générale (Pr Ouazana : coordination.mgidf@gmail.com)
 - o Syndicat des Internes de Médecine Générale (secretaire@srp-img.com)

SRP-IMG

Syndicat Représentatif Parisien des Internes en Médecine Générale

96 rue Didot – 75014 PARIS

06 31 56 14 93

secretaire@srp-img.com - president@srp-img.com

www.srp-img.com

SRP-IMG – 96 rue Didot – 75014 PARIS – www.srp-img.com - 06 31 56 14 93



Fiche technique : Respect du repos de sécurité

Rappel : Il existe dans les textes réglementaires une période de sécurité après toute garde de nuit pendant laquelle l'interne ne peut participer à n'importe quelle activité hospitalière, ambulatoire et universitaire.

La réglementation est composée, entre autres, des textes ci-dessous :

Instruction n°DGOS/RH4/2014/128 du 22 avril 2014 clarifiant les dispositions réglementaires relatives aux internes

Circulaire n°DGOS/RH4/2012/337 du 10 septembre 2012 relative au rappel des dispositions réglementaires sur le temps de travail des internes dans les établissements de santé

Arrêté du 10 septembre 2002 relatif aux gardes des internes, des résidents en médecine et des étudiants désigner pour occuper provisoirement un poste d'interne et à la mise en place du repos de sécurité

Article R6153-2 du Code de la Santé Publique

Charte d'accueil et de formation des internes dans les établissements hospitaliers publics, signée le 20 mai 2014 sous le parrainage de la Ministre des Affaires sociales et de la Santé

1) Réglementation :

Le repos de sécurité est défini comme suit :

« L'interne bénéficie d'un repos de sécurité à l'issue de chaque garde de nuit. Le temps consacré au repos de sécurité ne peut donner lieu à l'accomplissement des obligations de service hospitalières, ambulatoires ou universitaires. »

Ce temps de repos, **d'une durée minimale de onze heures**, est garant de la protection des salariés et de la qualité des soins.

Ainsi, par définition, le repos de sécurité ne permet pas :

- La participation à des réunions, staffs ou enseignements de quelque nature
- La rédaction de courriers ou compte-rendu d'hospitalisation

Le non-respect de ce temps de repos réglementaire met l'interne face à sa responsabilité seule et indivisible.

2) Modalités d'application :

L'obligation du respect du repos de sécurité figure dans la charte d'accueil et de formation des internes dans les établissements hospitaliers publics, signée le 20 mai 2014 sous le parrainage de la Ministre des Affaires sociales et de la Santé.

Tous les stages sont concernés par cette disposition réglementaire, qu'ils soient réalisés dans des établissements publics, des établissements privés ou en ambulatoire.

3) Rappels sur le service normal de garde :

« Le service de garde normal comprend une garde de nuit par semaine et un dimanche ou jour férié par mois. » : Lorsque l'interne prend davantage de gardes que le service normal, il perçoit une rémunération supplémentaire pour la garde. Celle-ci est alors rémunérée comme une garde de week-end (163.00 € bruts par garde au lieu de 149.00).

Chaque garde est comptabilisée dans les obligations de service, à raison de 2 demi-journées par garde de nuit et 2 demi-journées par garde de jour.

Ainsi, les quarante-huit heures hebdomadaires des obligations de service réglementaires s'entendent gardes comprises.

« Le service de garde commence à la fin du service normal de l'après-midi, et au plus tôt à 18h30, pour s'achever au début du service normal du lendemain matin, et au plus tôt à 08h30, sauf dans les services organisés en service continu ».

« Pour chaque dimanche ou jour férié, le service de garde commence à 8h30 pour s'achever à 18h30, au début du service de garde de nuit. »

Enfin, le tableau de garde ne peut être composé de moins de cinq internes. Dans le cas contraire, le tableau de garde est complété par un tableau de garde médicale, assuré par les médecins seniors, sous la responsabilité du directeur d'établissement.

« La permanence et la continuité des soins peuvent être assurées uniquement par des internes lorsqu'au moins cinq internes figurent régulièrement au tableau des gardes. Dans le cas contraire, le tableau de garde des internes est complété par un tableau de garde médicale. »

4) Dispositions particulières :

A) Garde de week-end :

Un interne ne peut être mis dans l'obligation de garde pendant plus de vingt-quatre heures consécutives.

Ainsi, toute activité hospitalière, ambulatoire ou universitaire doit obligatoirement cesser à l'issue d'une garde de nuit.

La garde de samedi commence donc à l'issue du service normal de la matinée et s'achève le dimanche matin et la garde de dimanche est composée de la garde de jour et de la garde de nuit.

Ainsi, un interne ne peut être mis dans l'obligation de poursuivre une garde de jour le dimanche à l'issue d'une garde de nuit de samedi. Il est possible d'effectuer la garde de nuit du dimanche (au plus tôt à 18h30), à l'issue du repos de sécurité suivant la garde de nuit du samedi.

B) Cas d'une présence en « continuité de service » hors tableau de garde rémunéré :

« Les obligations de service sont accomplies hors samedi après-midi, dimanche et jour férié à l'exception du dimanche ou jour férié effectué au titre du service de garde normal. » (Arrêté du 10 septembre 2002)

Ainsi, la présence en continuité de service le samedi après midi (hors garde) n'est incluse ni dans les obligations de service, ni dans le service normal de garde : la circulaire du 10 septembre 2012 dispose donc que « **La participation de l'interne à la contre-visite du samedi après-midi et du dimanche matin doit être prise en compte et rémunérée en conséquence.** »

La reconnaissance de ces périodes de travail en garde est de la responsabilité de la Commission Médicale d'Établissement (CME), après avis de la Commission relative à l'Organisation de la Permanence des Soins (COPS), dans lesquelles sont présents des représentants des Internes.

En l'absence d'avis de ces instances, **la présence des internes pour la continuité de service et la permanence des soins n'est pas couverte d'un point de vue assurantiel**. Il est donc impératif de demander que ces présences figurent sur les tableaux de service des internes, comptabilisées dans leurs obligations de service et soient rémunérées en conséquence.

C) Cas d'une présence de l'interne au-delà de 21 heures hors service de garde :

« Par analogie à l'article L. 3122-29 du code du travail, toute période de travail au-delà de 21 heures doit être considérée comme une période de nuit. » (Instruction du 22 avril 2014).

Ce temps de travail doit donc être comptabilisé en temps de travail de garde et rémunéré en conséquence.

D) Encadrement des gardes :

L'activité de garde assurée par l'interne est organisée par la Commission Médicale d'Établissement (CME), sur avis de la Commission relative à l'Organisation de la Permanence des Soins (COPS), dans lesquelles sont présents des représentants des Internes.

Les textes réglementaires prévoient une sécurisation du recours à un senior, qui doit être disponible, soit sur place, soit en astreinte, pour conseiller et aider l'interne. **L'interne de garde ou d'astreinte exerce par délégation et sous la responsabilité du médecin sénior, ce qui garantit le caractère formateur de la garde.**

E) Statut de la « demi-garde » :

Celles ci ont été réintroduites à la suite des accords du Ségur. Elles sont théoriquement indemnisées 75 €. Elles doivent se suivre d'un repos de sécurité de 11 heures minimums. Normalement elles ne devraient se voir que dans les services avec un système de gardes et pas dans les services d'hospitalisations conventionnelles.



Fiche technique : Grossesse

Rappel : L'interne est un agent public, salariée du CHU. Ainsi, comme toute salariée, elle bénéficie de dispositions dédiées lors de sa grossesse, prévues par la réglementation.

Cette dernière est composée, entre autres, des textes ci-dessous :

- Article 331-3 à 331-6 et 331-8 du code de la sécurité sociale
 - Article R6152-26, R6153-13, R6153-20 et R6153-26 du code de la santé publique
 - Article L172-1A et R172-12-1 à 3 du code de la sécurité sociale
- Décret n°2009-523 du 7 mai 2009
- Article L1225-35 du code du travail
 - Article L3142-1 du code du travail
 - Article R6152-26, R6153-13, R6153-20 et R6153-26 du code de la santé publique
 - Arrêté du 4 février 2011 du code de la santé publique
 - Arrêt du 10 septembre 2002 version consolidée au 21 septembre 2015 relatif aux gardes d'internes
 - Décret n°2004-67 du 16/01/04 relatif à l'organisation du TCEM
- Décret du 28 décembre 2001 relatif au congé de paternité
- Article L122-25-4, L122-26-1 du code du travail
- Circulaire n°BCRF 1031314C relative à l'application du décret n°2010-997 du 26 août 2010

1) Congés maternité : dates et durée :

Toute interne ayant déclaré sa grossesse a droit, d'après les dispositions de l'article L331-3 et L331-4 du Code de la Sécurité Sociale à un congé maternité.

L'interne bénéficie d'un congé de maternité, d'adoption ou paternité d'une durée égale à celle prévue par la législation de la sécurité sociale. Est garanti, pendant la durée de ce congé, le maintien de la rémunération (...).

	Avant l'accouchement	Après l'accouchement	Durée totale du congé
Grossesse simple	6 semaines	10 semaines	16 semaines
Grossesse gémellaire	12 ou 16 semaines	22 ou 18 semaines	34 semaines
Triplés	24 semaines	22 semaines	46 semaines
Dès le 3 ^{ème} enfant à charge ou mis au monde	8 ou 10 semaines	18 ou 16 semaines	26 semaines

Il faut rappeler que ce congé maternité est un droit, et non une obligation. L'interne peut donc raccourcir son congé, en respectant la durée minimale du congé maternité (8 semaines dont 6 postnatales).

2) Les formalités administratives préalables

Vous devez aviser le Bureau des Internes de l'AP-HP de votre grossesse (que vous soyez en stage hospitalier ou ambulatoire, à l'AP-HP ou en périphérie) en leur envoyant un mail avec votre déclaration de grossesse à bdi.aphp.sap@aphp.fr.

↘ Cf la rubrique « Femmes enceintes » de notre site internet, tout y est détaillé !

3) Congés maternité : dispositions particulières :

Comment avancer ou décaler son congé maternité ? Quelles en sont les durées et les modalités ?
Comment ça se passe si l'on accouche avant le terme ?

↘ Cf la rubrique « Congés Maternité : Dates et Durée » de notre site internet, vous y trouverez toutes les infos au sujet des congés maternité, paternité, pathologique.

4) Congés maternité : rémunération

Vous souhaitez tout savoir sur les indemnités journalières, à quel taux vous pouvez prétendre et quel en sera le montant ?

↘ Cf la rubrique « Congés Maternité : Rémunération » de notre site internet !

5) Congés paternité : durée

↘ Cf la rubrique « Congés Paternité » de notre site internet.

6) Grossesse et choix de stage (spécifique à l'Ile de France)

Quel stage choisir quand on est enceinte ? Surnombre validant, non validant, disponibilité, tu t'y perds ?
Pas de stress, tout est sur notre site internet !

Les choix après accouchement y sont également détaillés.

ATTENTION, 2 nouveautés depuis 2016 : IL FAUT S'Y PRENDRE À L'AVANCE :

- **Toute demande de stage en surnombre doit être envoyée au préalable à l'ARS IDF et au Bureau des Internes en joignant 2 justificatifs :**
 - La déclaration de grossesse
 - Le **certificat rédigé par le Médecin du travail** (l'interne doit prendre RDV avec le médecin du travail de son hôpital ou de l'AP-HP si stage ambulatoire avant les choix). Si pas de médecin du travail sur votre lieu de travail (renseignez-vous avant !!), joindre le médecin du travail à l'Hôtel Dieu (AP-HP) : 01 42 34 89 50.
- **Les modalités de choix après un stage en surnombre ont changé !** Les stages en surnombre non validés sont désormais pris en compte dans le calcul de l'ancienneté (sauf situation de handicap).

↘ Cf la rubrique « Organisation, Choix et Déroulement du Stage » de notre site internet.

Stages ambulatoires :

Pendant ton internat en Médecine générale, tu seras amené-e à réaliser deux stages ambulatoires obligatoires : le stage de niveau 1 et le stage SASPAS.

Les choix des stages ambulatoires, contrairement aux stages hospitaliers, ne sont pas régionaux : ils dépendent de ta faculté d'affectation. Autrement dit, c'est ton Département de Médecine Générale qui te proposera une liste de terrains de stages et qui te communiquera les modalités d'accès à ces stages selon ton ancienneté.

Types de stages ambulatoires :

Le stage **ambulatoire de niveau 1** est un stage chez un-e médecin généraliste qui a pour objectif de mettre en autonomie l'interne de façon progressive. Le maître de stage universitaire (MSU) mettra en œuvre les trois phases pédagogiques du stage, selon les compétences développées par l'interne en stage, afin de l'accompagner vers une autonomisation progressive :

- L'observation : au cours de laquelle le-la stagiaire se familiarise avec son environnement ;
- La supervision directe : l'interne réalise la consultation et exécute des actes en présence du maître de stage ;
- La supervision indirecte : l'interne mène la consultation et accomplit des actes seul-e, le maître de stage pouvant intervenir dès que besoin par téléphone ou en présentiel.

SASPAS : en troisième année de DES, l'interne doit réaliser un **stage ambulatoire en soins primaires en autonomie supervisée** (SASPAS).

Il s'agit d'un stage permettant une immersion supervisée dans l'activité professionnelle de médecine générale, en autonomie de consultation.

L'interne gère donc les consultations seul-e, mais le maître de stage reste joignable, avec une supervision pédagogique de tous les actes (généralement en fin de journée ou demi-journée), pour améliorer la pratique et la prise en charge.

Enfin, dans le cadre de la nouvelle maquette du DES de médecine générale imposant la réalisation d'un stage en santé de l'enfant et d'un stage en santé de la femme, certain-es d'entre vous auront la possibilité de réaliser un **semestre ambulatoire couplé femme/enfant**. Il s'agit d'un stage ambulatoire chez des médecins généralistes ayant une forte activité de pédiatrie et/ou de gynécologie, avec la possibilité selon les maquettes de réaliser des demi-journées dans des terrains de stage spécifiques : PMI, planning familial... **Ils ne valident que la pédiatrie ou la gynécologie. Pas les deux stages.** Comme les autres stages ambulatoires, ces stages femme-enfant dépendent de l'offre de stages ambulatoires de votre faculté, certaines en proposant plus que d'autres. Dans tous les cas, il y en a actuellement peu en Ile-de-France et constituent davantage l'exception que la règle, pour le moment.

Une autre possibilité sera le développement de stages en santé de l'enfant ville/hôpital ou de stages en santé de la femme ville/hôpital, avec un mi-temps réalisé en service hospitalier et un autre mi-temps en structure de ville. Ces stages sont encore en développement sur la région.

Indemnités et primes :

L'indemnité de transport

Une indemnité de transport est versée aux internes qui réalisent un stage ambulatoire situé à une distance de plus de **15 kilomètres**, tant du centre hospitalier universitaire auquel ils sont rattachés (siège de l'AP-HP) que de leur domicile.

Son montant est actuellement de 130 € bruts par mois.

La demande d'indemnité forfaitaire de transport se fait auprès du Bureau des Internes de l'AP-HP : en début de stage ambulatoire, tu recevras normalement un mail de leur part avec différents documents et formulaires à remplir. Il suffit de leur renvoyer le formulaire de demande d'indemnité dûment rempli. Si tu ne reçois rien de leur part, n'hésite pas à les contacter par mail : **bdi.aphp.sap@aphp.fr**

L'indemnité d'hébergement (qui ne nécessite pas de changer de logement)

Elle est versée aux internes qui réalisent un stage ambulatoire sans condition de distance.

Son nom peut être trompeur : elle ne nécessite pas de prendre un logement à proximité du stage ambulatoire ; le critère de versement est de faire un stage en "zone sous dense selon le dispositif en vigueur". D'après l'ISNI la condition kilométrique est supprimée.

Son montant est récemment passé à 300 € brut par mois. L'indemnité d'hébergement est cumulable avec l'indemnité de transport.

La prime SASPAS

Une prime de responsabilité est versée aux internes de médecine générale lorsqu'il-elles accomplissent un stage autonome en soins primaires ambulatoires supervisé (SASPAS). Le montant est fixé à 125 € bruts par mois.

La Responsabilité Civile Professionnelle (RCP) :

Le contrat d'assurance de responsabilité professionnelle vise à garantir un-e professionnel-le contre les risques représentés par l'exercice de sa profession.

L'objectif est de protéger l'interne en médecine des conséquences financières de la responsabilité qu'il-elle peut encourir en raison des dommages subis par un-e patient-e lors des actes de prévention, de diagnostic ou de soins qu'il-elle réalise. Elle vise donc à indemniser un-e patient-e qui serait victime de préjudices consécutifs à la prise en charge fautive d'un-e interne.

Pour qu'une réclamation envoyée à l'assurance puisse aboutir, il faut qu'elle réponde à 3 critères :

- Il faut un fait dommageable ;
- Il faut également un dommage avéré ;
- Il faut enfin un lien de causalité entre le fait dommageable et le dommage avéré.

L'assurance RCP est obligatoire pour tou-tes les médecins libéraux, les remplaçant-es et les internes, pour les stages ambulatoires comme pour les stages hospitaliers.

Pas de panique ! Elle est déjà incluse grâce à votre adhésion au SRP-IMG via notre partenaire.

Elle est rétroactive à partir 02/11/2019 pour toute inscription réalisée avant le 31 décembre 2019. Souscrite après cette date, elle commence le 1^{er} jour du mois de l'inscription.

Elle contient une garantie supplémentaire : la protection juridique qui couvre les frais de défense devant la juridiction civile, pénale, administrative et ordinaire.

Mais attention !

La RCP ne couvre pas les fautes médicales ni les fautes survenues lors d'un repos de sécurité non respecté (dans ce cas, la responsabilité de l'interne est pleinement engagée).

Stages Hospitaliers :

La maquette de Médecine Générale comporte au moins 2 stages obligatoires en milieu hospitalier :

- Le stage aux urgences adultes ;
- Le stage de Médecine adulte polyvalente : aval des urgences, médecine interne, gériatrie, stage couplé 3 mois-3 mois entre 2 services spécialisés.

Le stage en santé de l'enfant (pédiatrie) et le stage en santé de la femme (gynécologie) peuvent également être réalisés à l'hôpital.

Il n'y a plus d'obligation de réaliser un stage en C.H.U.

La Commission Médicale d'Établissement (CME)

La CME est un organe consultatif de chaque établissement de santé. Elle donne un avis sur ce qui concerne les "affaires médicales" d'un hôpital, c'est à dire tout ce qui va concerner **l'activité médicale**, son **évaluation** et la **qualité et la sécurité des soins**.

Cela va aussi concerner **les lignes budgétaires pour les activités de soins et de recherche, l'organisation des soins** (au niveau local et du territoire de santé), les **conditions de travail des médecins**, le respect de leurs droits et devoirs. Cela concerne enfin la **formation des médecins** (Développement Professionnel Continu, conventions hospitalo-universitaires, accueil des internes ...).

Ainsi, c'est un endroit où l'on construit le **projet médical**, dans lequel les internes jouent un rôle. Pour les internes de médecine générale, c'est un apport important :

- Il y est question de la coordination des soins entre l'hôpital et la ville, sur tout le territoire de santé ;
- Il y est question de l'emploi de praticiens-titulaires d'un DES de Médecine Générale ;
- Il y est question de l'organisation des gardes, des continuités de service, des conditions de travail des internes et des seniors ;
- Il y est question du lien entre l'hôpital et la faculté, dans leur participation respective à notre formation et du Développement Professionnel Continu.

Il y est également question du projet médical de l'établissement.

En conclusion, il s'y tient des décisions importantes et pouvant impliquer notre avenir. Chaque année, des représentant-es des internes sont présent-es à la CME.

Pour y participer, il suffit d'envoyer un mail à president@srp-img.com et nous transmettrons ta demande à l'hôpital concerné. Tu peux également contacter directement le-la président-e de la CME de ton établissement (pour cela, demande à ton-ta chef-fe de service). Nous serons à tes côtés : tu pourras nous faire remonter les différents problèmes et solutions rencontrés en CME et tu ne seras pas seul-es !

Et si jamais tu es en difficulté pendant ton stage...

Si toi, ou l'un-e de vos co-internes, rencontrez des difficultés au cours de vos stages, vous pouvez contacter :

- **Un membre de votre Département de Médecine Générale** : un-e enseignant-e du DMG, votre tuteur-trice, le coordinateur local, le-la directeur-trice... L'important est que ce soit quelqu'un en qui vous avez confiance. Il-Elles pourront vous conseiller sur les questions relatives à votre maquette de formation ou en cas de difficultés pendant votre parcours (stages, traces d'apprentissage, problèmes personnels...).
- Votre **chef-fe de service ou maître de stage ambulatoire** : vous êtes sous sa responsabilité pendant votre stage. Vous pouvez lui signaler vos difficultés.
- Le **Bureau des Internes est l'interlocuteur pour toute question administrative** sur bdi.aphp.sap@aphp.fr.
- La **médecine du travail** de votre hôpital : tout-e interne peut prendre rendez-vous avec un médecin du travail pour faire le point sur son état de santé et les conséquences sur ses conditions de travail (horaires, poste de travail, gardes...).
- Le syndicat est à votre écoute toute l'année au **06 31 56 14 93** et par mail president@srp-img.com et/ou secretaire@srp-img.com. Les personnes au bout du fil ou joignables par mail sont exclusivement des internes, tous nos échanges seront confidentiels.

Et en cas de souffrance, mal-être ou burn out, vous n'êtes pas seul-es !

Des **internes de psychiatrie** de Paris vous écoutent sur l'adresse sossihp@gmail.com. Dispositif de consultation 100% anonyme avec psychiatres seniors pouvant être mis en jeu si besoin.

Vous pouvez également appeler le **0800 288 038** (numéro gratuit, 24h/24 et 7j/7), qui est un numéro d'écoute et d'accompagnement pour les professionnel-les en détresse, pour être mis en contact avec un médecin senior ou un psychologue qui sera à votre écoute.

Vous pouvez aussi contacter notre ligne portable : **06 31 56 14 93 (en cas de répondeur, laissez-nous un message et nous vous rappellerons rapidement)**.

Service de santé au travail de l'AP-HP : prise de RDV avec un médecin du travail auprès de Mme Patricia NGUYEN : patricia.nguyen@aphp.fr, 01 42 34 81 90 (psychologue directement au 01 40 27 51 06 ou 01 42 34 89 15). Si vous dépendez d'un service de médecine du travail spécifique (par exemple, celui de votre hôpital), vous y serez orienté-es.

RSCA, Traces et événements significatifs

Qu'est-ce que c'est ?

La formation personnelle et l'évaluation des internes de médecine générale se basent sur ces outils, appelés traces d'apprentissage.

À quoi cela correspond-il ?

C'est une situation de soins primaires, authentique (vécue en tant que soignant-e), complexe (fais intervenir plusieurs champs de la médecine générale : biopsychosocial, administratif, éthique et réglementaire) qui nous pose problème.

NB : soins primaires = vous êtes le premier effecteur médical concernant la demande du patient en question : consultation ou visite au cours du stage niveau 1 ou SASPAS, réception aux urgences d'un patient se présentant de lui-même, découverte au cours d'une hospitalisation d'un problème médical autre que le motif principal d'hospitalisation (les soins concernant le motif d'hospitalisation sont les soins secondaires)

À quoi cela peut-il bien servir ?

Pour que ces expériences puissent être profitables, elles doivent pouvoir être analysées, commentées et évaluées. Pour cela, elles doivent être décrites. Le but des « traces d'apprentissage » est, à partir d'une situation réelle, d'analyser les éléments qui amènent une résolution des problèmes pour pouvoir s'en resservir plus tard.

Quel thème peut-on aborder ?

- Situation clinique
- Description d'un geste technique
- Bibliographie
- Analyse de la rédaction d'une ordonnance
- ...

Combien doit-on en rédiger ?

Nous sommes tou-tes internes en Ile-de-France et appartenons à 7 universités différentes chapeautées par la coordination du DES. Malheureusement, la situation n'est pas identique dans chaque université et des écarts parfois considérables en terme numérique strict sont constatés. Vous découvrirez ou avez découvert lors de votre rentrée universitaire les modalités inhérentes avec votre université d'attribution, que ce soit en termes de nombre de traces à valider que sur leurs modalités.

Quelles sont les règles de validation ?

Chaque université a ses propres règles de validation qui vous seront expliquées en début d'année lors de votre rentrée. Attention, certaines universités sanctionnent les internes n'ayant pas rendu les RSCA à l'issue de chaque semestre.

Qui valide les traces ?

C'est votre tuteur-trice (ou votre enseignant-e référent-e dans certaines facs) qui valide les traces selon une grille de correction très codifiée. En réalité, la grille sert à améliorer la qualité de la trace et non pas sa validation. La validation se fait donc sur la base d'un rendu en temps et en heure.

Le tuteur envoie un feuillet de validation au directeur du DMG de votre université attestant que vous avez fait votre travail. Ce feuillet doit également vous être envoyé et doit être intégré à votre porte-folio.

L'invalidation ?

Les choses ne sont pas claires. Dans l'absolu, l'invalidation des travaux universitaires devrait impacter uniquement l'avancée dans le cursus théorique et ne pas impacter les validations de semestres en stage. Cependant, dans certaines facultés, les faits sont tout autres, et c'est parfois tout le semestre (universitaire et de stage) qui est perdu et invalidé. L'absence de vote clair dans la plupart des facultés de modalités de contrôles de connaissances pour les internes de médecine générale ne facilite pas l'éclaircissement de ces règles. **Devant l'absence d'harmonie entre les universités, nous vous conseillons de respecter les modalités et les dates butoirs de votre Département de Médecine Générale.** N'hésitez pas à nous contacter si vous estimez que votre invalidation de trace(s) ou de semestre a été abusive, nous ferons le point ensemble pour vous conseiller au mieux.

Mon-tuteur-trice ne me répond pas ?

Les tuteur-trices sont tou-tes des médecins en exercice. Il-Elles ne sont pas assez nombreux-ses et certain-es n'ont que peu de temps à nous accorder. De ce fait, beaucoup d'entre nous se plaignent de la même chose : ne pas avoir de réponse de son-sa tuteur-trice !

Que faire ?

- Il faut renvoyer vos documents une seconde fois
- En l'absence de réponse, renvoyez le mail avec comme destinataire le directeur du DMG local et le coordinateur du DES au niveau régional (coordination.mgidf@gmail.com)
- N'hésitez pas à préciser dans vos mails que vous n'avez pas eu de réponse...
- Ne videz pas votre boîte d'envoi car cela vous servira de preuve si besoin est

Y a-t-il une date limite pour rendre mes RSCA/traces ?

- Les universités donnent des dates butoirs différentes et sans réelle source officielle. Le plus souvent les dates interviennent environ 15 jours avant la fin du semestre.
- La coordination attend le retour des feuilles officielles renvoyées par les directeurs de départements de médecine générale de chaque université un peu plus tard (aux environs des 15 décembre et 15 juin pour les semestres d'hiver et d'été respectivement). Dans tous les cas, nous vous conseillons de bien respecter la date butoir demandée par votre Département de Médecine Générale, et de rendre vos traces avant la fin du semestre dans tous les cas.

Les Formations Spécialisées Transversales (FST)

Grande nouveauté de la réforme du 3ème cycle, les FST permettent de réaliser une formation complémentaire complète, avec des enseignements et des stages supplémentaires pendant un an, au sein d'une surspécialité.

Les FST en quelques mots :

- Une FST dure **1 an : 2 semestres en stage dédié à la FST + des enseignements théoriques en parallèle**
- Elles sont facultatives
- **En médecine générale, elles rajoutent 1 an à la durée de l'internat**
- Elles sont réalisées pendant la phase d'approfondissement, entre la 2ème et la 3ème année d'internat ou juste après la 3ème année
- Elles ne sont pas re-qualifiantes, c'est-à-dire que vous resterez médecins généralistes. Les FST sont surtout là pour vous apporter des compétences supplémentaires et "colorer" votre parcours, elles ne remplacent pas votre formation initiale.

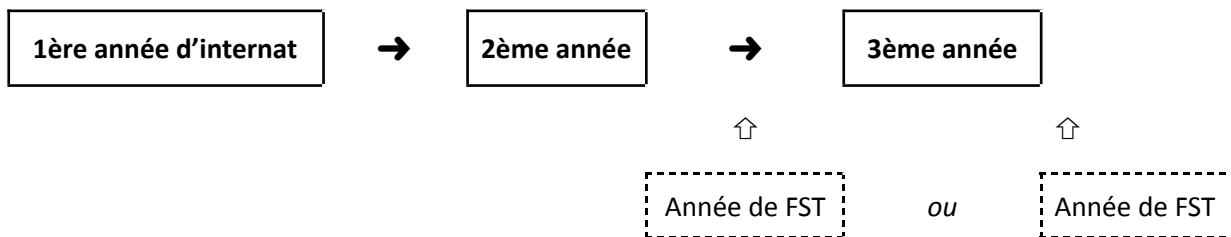

Les FST les plus intéressantes ("FST d'intérêt") pour les internes de médecine générale sont :

- **Addictologie**
- **Douleur**
- **Soins palliatifs**
- **Médecine du sport**
- **Médecine scolaire**
- **Expertise médicale - préjudice corporel**

Dans l'absolu, toutes les autres FST sont accessibles à tou-tes les internes de médecine générale, à condition de pouvoir justifier de l'intérêt et de la pertinence de la FST dans votre parcours et votre futur exercice.

Modalités d'accès et de candidature :

L'accès aux FST est limité : chaque année, un arrêté ministériel est publié pour définir le nombre de postes ouverts pour chaque FST dans chaque région. L'accès à une FST se fait donc sur candidature auprès du coordinateur local du DES de médecine générale. **Vous pouvez candidater que pour une seule FST.**

Comment candidater ?

- Vous devez préparer une **lettre de motivation contenant votre projet professionnel**, afin d'expliquer l'intérêt de la FST dans votre parcours.
- Les candidatures sont à envoyer à coordination.mgidf@gmail.com, **avant le 30 juin** de chaque année, pour une FST débutée ensuite en novembre.
- Votre candidature sera ensuite examinée en commission locale de médecine générale, puis transmise aux Doyens et aux responsables de la FST.

Nos conseils :

- Contactez le plus tôt possible le responsable de la FST qui vous intéresse, afin de le rencontrer et de discuter de votre projet professionnel.
- Faites une lettre de motivation détaillée, en précisant le plus possible votre projet professionnel pour les prochaines années à venir : le type de structure où vous aimeriez exercer, comment cela va s'articuler avec votre pratique de médecin généraliste...
- Lors de l'envoi de votre candidature, envoyez une copie de votre mail au responsable de la FST, ainsi qu'à nous : secretaire@srp-img.com. Nous siégeons dans la commission qui étudie les dossiers et nous pourrions plus facilement défendre votre projet si vous nous avez contacté-es.

Les FST d'intérêt pour la médecine générale :

Pour certaines FST, des documents de présentation très complets sont à retrouver sur notre site internet :

www.srp-img.com > Médecine générale à Paris > Formations complémentaires > FST

Addictologie

Pilote de la FST : Pr Michel Lejoyeux : michel.lejoyeux@aphp.fr

La FST d'addictologie vous permettra d'exercer en :

- Centres de Soins, d'Accompagnement et de Prévention en Addictologie (CSAPA), Centre d'accueil et d'Accompagnement à la Réduction des risques pour Usagers de Drogues (CAARUD)
- Services hospitaliers (consultation, liaison, hospitalisation)
- Cabinet de ville...

Formation :

- 120h d'enseignement théorique (e-learning + présentiel)
- 2 stages d'un semestre dans un lieu de stage agréé pour la FST, avec une activité ambulatoire significative (consultation hospitalière ou HDJ ou en CSAPA ou en consultation avancée chez un partenaire du lieu de stage)

Validation : Évaluation des stages + examen écrit + mémoire d'addictologie

Douleur

Pilote de la FST : Pr Valeria Martinez : valeria.martinez@aphp.fr

La FST de médecine de la douleur vous permettra d'exercer en :

- Structures hospitalières (Centre d'Évaluation et de Traitement de la Douleur), soins de suite, centres de lutte contre le cancer
- Cabinet libéral de premier recours

Formation :

- Enseignement par e-learning et séminaires présentsiels
- 2 stages d'un semestre dans un Centre de la Douleur agréé

Validation : Stages + contrôle continu lors de chaque séminaire + mémoire de FST

Soins palliatifs

Pilote de la FST : Pr Pascale Vinant : p.vinant@aphp.fr

La FST de soins palliatifs vous permettra d'exercer en :

- Unités de soins palliatifs (USP), équipes mobiles de soins palliatifs intra ou extra-hospitalière (EMSP), réseaux de soins palliatifs
- HAD
- Cabinet libéral

Formation :

- Enseignement par e-learning et séminaires présentsiels
- 2 stages d'un semestre dans des structures de médecine palliative agréées : un semestre en USP et un semestre en EMSP

Validation : Mémoire + oral.

Médecine du sport

Pilote de la FST : Pr Patricia Thoreux : patricia.thoreux@aphp.fr

La FST de médecine du sport vous permettra d'exercer :

- Au ministère des sports et ses directions régionales
- En fédérations sportives, établissements publics (INSEP, centres nationaux de fédérations, services médicaux des CREPS)
- En cliniques orthopédiques et centres de rééducation, services hospitaliers, en libéral ou en salarié

Formation :

- Enseignement par e-learning / présentiel +/- séminaires (cours théoriques, pratiques, simulation)
- Congrès commun de la Société Française de Médecine de l'Exercice et du Sport, et de la Société Française de Traumatologie du Sport
- Suivi médical tutoré de manifestations sportives
- 2 stages d'un semestre dans un service agréé pour la FST : service hospitalier, grand établissement (type INSEP), structure privée ou libérale

Validation : Stages + mémoire sous forme d'un article + oral + cas clinique (simulation)

Médecine scolaire

Pilote de la FST : Pr Vincent Gajdos : vincent.gajdos@aphp.fr

La FST de médecine scolaire est la première étape avant le concours de médecin scolaire (concours du Ministère de l'Éducation Nationale). Elle vous permettra d'exercer en :

- Etablissements scolaires (exercice unique spécifique)
- Ou cabinet de ville (qualification en médecine scolaire)

Formation :

- Enseignement par e-learning / séminaires nationaux en présentiel (12 modules)
- 2 stages d'1 semestre dans un lieu agréé pour la FST de Médecine scolaire : service de médecine scolaire, PMI intervenant à l'école, service de santé universitaire, pédiatrie sociale ou médecine légale avec activité pédiatrique, service de pédiatrie générale, service de médecine de l'adolescent, maison des adolescents

Validation : Tests en ligne + mémoire ou communication en congrès ou publication d'un article scientifique ou enseignement auprès de personnels de l'Éducation Nationale

Expertise médicale - Préjudice corporel

Pilote de la FST : Pr Lionel Fournier : lionel.fournier@aphp.fr

La FST d'expertise médicale vous permettra d'avoir les bases en réparation du dommage corporel nécessaire à la formation des futurs experts judiciaires, qui exercent :

- En cabinet libéral de premier recours
- En tant qu'expert en cours de Justice lors des procès
- En tant que médecin d'Unité Médico-Judiciaire (UMJ)

Formation :

- Enseignement par e-learning + séminaires présentiels
- 2 stages : un semestre dans un lieu hospitalier agréé à titre principal en médecine légale et expertises médicales + un semestre dans un lieu agréé à titre principal en médecine physique et réadaptation ou en psychiatrie, et à titre complémentaire en médecine légale et expertises médicales.

Validation : Stages + mémoire

Les applis à avoir dans la poche



ANTIBIOCLIC : (<https://antibioclic.com/>)

ANTIBIOCLIC est un outil indépendant d'aide à la décision thérapeutique en antibiothérapie, pour un bon usage des antibiotiques. Son contenu suit les dernières recommandations françaises en vigueur.



PRESCRIRE :

Pour lire le journal prescrire, les articles et l'actualité ; accéder à la liste des interactions médicamenteuses ; consulter les fiches info patients etc.



Guide PRESCRIRE :

Pour accéder rapidement aux informations essentielles et importantes à jour et documentées dans toutes les situations cliniques courantes.

*Les 2 applications de PRESCRIRE sont payantes (le prix de l'indépendance) et sont comprises dans l'abonnement.
Adhérer au SRP pour des tarifs préférentiels ;)*



VIDAL MOBILE :

Un portail d'information sur le médicament , sans besoin d'autres présentations. Une fois téléchargée, elle est utilisable à tout moment sans connexion Internet.
Gratuite pour tou-tes les professionnels de santé.



MEDI-Picto :

Pour améliorer le dialogue avec le patient et la prise en charge des patient-es ayant des difficultés d'expression ou de compréhension. (handicap temporaire ou définitif, fatigue extrême, âge, maladie évolutive, accident, ou barrière linguistique) : aide de pictogrammes qui permettent l'interrogatoire, et d'expliquer les examens et les soins.

**E-PANSEMENT :**

Outil complet et indépendant en Plaies et Cicatrisation.

Gratuit sur les fonctionnalités de base + offre payante pour le suivi des dossiers de plaies.

**MEDIGLOTTE :**

Mediglotte est une application de traduction de vocabulaire médical d'urgence.

Elle propose plus de 30 langues et dialectes, sur les 5 continents.

**KLEPIOS :**

Vous avez toujours rêvé d'une application SMART-FICHES toutes spécialités réunies ? Maintenant elle existe ! Gratuite et accessible en ligne, avec abonnement pour accès hors ligne.

**Medicalcul :**

Medicalcul est un site web et une application (Androïd uniquement) permettant de calculer différents scores et formules (clearance de la créatinine, grille AGGIR, MMS, DEP théorique, CHA2DS2-VASc, calcémie corrigée...).

**DANS MA BLOUSE :**

Fini les papiers volants! Avec cette appli vous pourrez avoir votre carnet de thérapeutique, de notes, de pharmacopée et votre annuaire (en fonction des différents établissements).

Appli gratuite avec possibilité d'ajout de fichiers (depuis la version ordinateur).

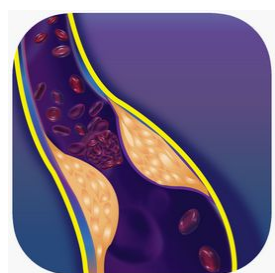
**MTEV et CANCER :**

Guide pratique, étape par étape, à propos de la prophylaxie et du traitement de la maladie thromboembolique veineuse chez les patients atteints de cancer

Autres applications: <https://www.portadoc-sante.univ-tlse3.fr/aide-consultation-medecine>

Les sites internet à avoir en favoris



GESTACLIC: <http://gestaclic.fr/>

Le suivi de grossesse : rien de plus simple!
Les bilans à prescrire, les examens à ne pas oublier.

<https://pap-pediatrie.fr/>

Des arbres et des conseils sur des situations courantes en pédiatrie.



<https://www.hiv-druginteractions.org/checker>

Pour ne pas faire de bêtises avec les interactions médicamenteuses des antirétroviraux ;)



<https://www.dermatoclic.com/>

Pas de photos (malheureusement) mais des arbres thérapeutiques et des fiches conseils pour les patients.



<http://www.certifmed.fr/>

Vous vous demandez si vous avez le droit de remplir tel ou tel certificat ? Ce site vous apportera la réponse !

Les mails à avoir

Pour des avis dermato par mails : telderm.mondor@aphp.fr ou telderm.saint-louis@aphp.fr

[illegible]

Liste non exhaustive des internats disponibles dans les hôpitaux périphériques

Département	Hôpital	Internat	E-mail ou n° du Bureau des Affaires Médicales
77	CHG FONTAINEBLEAU	oui (chambres vétustes)	c.royer@ch-sud77.fr 01 60 74 10 12 affaire médical
77	CHG LAGNY-MARNE-LA-VALLEE	oui, logement sur le Nexity à Lagny/Marne	nglain@ghef.fr
77	CHG MARC-JACQUET (MELUN)	oui, possibilité résidence privée à institut "Les tournelles"	Nathalie.Millet@ch-melun.fr
77	CHG MEAUX	oui	nglain@ghef.fr
77	CHG RENE-ARBELTIER (COULOMMIERS)	oui	nglain@ghef.fr
77	Léon-Binet (PROVINS)	oui	lcousse@ch-provins.fr secretariat_drh@ch-provins.fr
77	CHG MONTEREAU	oui	c.royer@ch-sud77.fr
78	CH FRANCOIS-QUESNAY	non (mais résidence les lauriers à proximité). studio env 400/mois.	01 34 78 55 80
78	CHG ANDRE-MIGNOT (VERSAILLES)	Oui : - studios (300€/mois +500€ caution) - chambre (200€/mois+500€caution)	cbrou@ch-versailles.fr mbarbier@ch-versailles.fr
78	CHI MEULAN-LES-MUREAUX	oui	sylvie.lemoine@chimm.fr
78	CHI POISSY-ST-GERMAIN	non	
91	CH DOURDAN	oui	cmenard@ch-sudessonne.fr
91	CH ETAMPES	oui	
93	EPS VILLE-EVRARD (NEUILLY-SUR-MARNE)	oui	b.welniarz@epsve.fr 01 43 09 32 11 (Ressources médicales)
95	C.H. VICTOR-DUPOUY (ARGENTEUIL)	non, chambres à louer 300 €/mois +caution 600 €	vanessa.dumas@ch-argenteuil.fr
95	CHI DES PORTES DE L'OISE	non; demander renseignement logements	direction@chi-desportesdeloise.fr
95	HOP. RENE-DUBOS (PONTOISE)	oui, un référent différent au BAM pour chaque pôle.	https://www.ch-pontoise.fr/wp-content/uploads/2013/11/CONTACTER-LE-BUREAU-DES-AFFAIRES-MEDICALES-2-converti.pdf
95	HOP. S.-VEIL (SITE MONTMORENCY)	oui (chambres vétustes)	01 34 06 60 22 (bureau des Affaires medicales)
95	HOPITAL GONESSE	oui	marie-france.melophore@ch-gonesse.fr (01.34.53.24.15)

PARIS (75)

HOPITAL ARMAND TROUSSEAU AHPH

26 Avenue du Dr Arnold-Netter. 75012

Picpus/Bel-Air (M6) –Alexandra David-Néel (T3)

Téléphone : 01 44 73 74 75

BRIGADE DES SAPEURS POMPIERS DE PARIS

Téléphone : 01 56 79 67 00

FONDATION HOSPITALIERE STE MARIE

167 Rue Raymond Losserand. 75014

Plaisance (M13), Porte de Vanves (M13, T3)

Téléphone : 01 53 90 63 63

ALLERGO-PEDIATRIE 01 44 73 68 47 PME *
GYNECO OBSTETRIQUE 01 44 73 51 20 PME *
GASTRO PEDIATRIE 01 44 73 63 61 PME *
PEDIATRIE GENERALE 01 44 73 66 62 PME *
PNEUMO PEDIATRIE 01 44 73 66 68 PME *
URGENCES PEDIATRIQUES 01 44 73 62 20
PME *

URGENCES 01 56 79 67 00 SL

BROCA LA ROCHEFOUCAULT AHPH

54-56 Rue Pascal. 75013

Les Gobelins (M7) Glacière/Corvisart (M6)

Téléphone : 01 44 08 30 00

GERONTOLOGIE SSR 01 53 90 64 19 SL

GH DIACONESSES CROIX ST SIMON

125 Rue d'Avron. 75020

Maraichers(M9), Porte de Montreuil (M9, T3)

Téléphone : 01 44 64 16 00

HOPITAL BICHAT AHPH

46 Rue Henri Huchard. 75018

Porte de St Ouen (M13) Porte de Clignancourt (M4)

Téléphone : 01 40 25 80 80

GERIATRIE (Hanon) 01 44 08 35 21 MAP

GERONTOLOGIE (Rigaud) 01 44 08 35 21

MAP *

MEDECINE INT-RHUMATO 01 44 64 16 02 MAP

CH OPHTALMOLOGIQUE DES QUINZE VINGTS

28 Rue de Charenton. 75012

Bastille (M1,5,8) Ledru-Rollin (M8)

Téléphone : 01 40 02 15 20

GH PARIS SAINT JOSEPH

185 Rue Raymond Losserand. 75014

Plaisance (M13), Porte de Vanves (M13, T3)

Téléphone : 01 44 12 33 33

DIABETO ENDOCRINOLOGIE 01 40 25 73 01 SL *

GERIATRIE AIGUE 01 40 25 74 07 MAP *

GYNECO OBSTETRIQUE 01 40 25 76 71 PME *

HEPATO GASTRO 01 40 25 72 00 SL *

MALADIES INFECTIEUSES 01 40 25 78 07

MAP *

MEDECINE INTERNE 01 40 25 87 05 MAP *

URGENCES 01 40 25 81 71 MU *

MEDECINE INTERNE 01 40 02 16 04 MAP

HOPITAL COCHIN AHPH

27 Rue du Faubourg Saint-Jacques. 75014

Port Royal (RER B), Saint Jacques (M6)

Téléphone : 01 58 41 41 41

CARDIOLOGIE 01 44 12 37 46 SL

GASTRO ENTEROLOGIE 01 44 12 33 99 SL

GERIATRIE 01 44 12 80 53 MAP

MEDECINE INTERNE 01 44 12 73 89 MAP

MEDECINE VASCULAIRE 01 44 12 31 84 SL

PNEUMOLOGIE 01 44 12 33 90 SL

RHUMATOLOGIE 01 44 12 63 54 SL

URGENCES 01 44 12 30 57 MU

HOPITAL BRETONNEAU AHPH

23 Rue Joseph de Maistre. 75018

Guy Moquet/La Fourche (M13)

Téléphone : 01 53 11 18 00

GYNECO OBSTETRIQUE 01 58 41 36 69 PME *

MEDECINE INTERNE 01 58 41 13 21 MAP *

URGENCES 01 58 41 27 07 MU *

GERIATRIE 01 53 11 17 22 MAP

GERONTOLOGY 01 53 11 17 10 MAP

PARIS (75)

HEGP APHP
20 Rue Leblanc. 75015
Pont du Garigliano (RER C, T3)
Téléphone : 01 56 09 20 00

GERIATRIE 01 56 09 33 13 MAP *
MEDECINE INTERNE 01 56 09 33 32 MAP *
MEDECINE VASC ET HTA 01 56 09 37 71 SL *
PNEUMOLOGIE 01 56 09 34 61 SL *
PREVENTION CARDIO VASC 01 56 09 54 37 SL *
URGENCES 01 56 09 32 24 MU *

HOPITAL HOTEL DIEU APHP
1 Place du Parvis Notre-Dame. 75004
Cit   (M4), St Michel Notre Dame (RER B et C)
T  l  phone : 01 42 34 82 34

CENTRE DE DIAGNOSTIC 01 42 34 80 25
MAP *
HDJ MEDECINE 01 42 34 89 66 SL *
CS PLURIDISCIPLINAIRE SL *

HOPITAL LARIBOISIERE APHP
Lariboisi  re : 2 Rue Ambroise Par  . 75010
Fernand Wid  l : 200 Rue du Faubourg Saint Denis.
75010
Gare du Nord (M4, M5, RER B)
T  l  phone : 01 49 95 65 65

ADDICTOLOGIE (FW) 01 40 05 42 66 MAP *
ENDOCRINO DIABETO 01 49 95 90 20 SL *
GERONTOLOGIE (FW) 01 40 05 40 90 MAP
GYNECO OBSTETRIQUE 01 49 95 84 09 PME *
MEDECINE A 01 49 95 63 37 MAP *
MEDECINE B 01 49 95 63 80 MAP *
MEDECINE DOULEUR 01 49 95 81 77 SL *
MPR (FW) 01 40 05 42 05 SL *
URGENCES 01 49 95 63 91 MU *

HOPITAL LEOPOLD BELLAN
19-21 Rue Vercing  rotix. 75014
Gait  /Pernety (M13)
T  l  phone : 01 40 48 68 68

GERIATRIE 01 40 48 68 64 MAP
MEDECINE INTERNE 01 40 48 68 17 MAP

HOPITAL NECKER APHP
149 Rue de S  vres. 75015
Falgui  re/Pasteur (M12), Duroc (M13)
T  l  phone : 01 44 49 40 00

PEDIATRIE GENERALE 01 44 49 48 82 PME *
URGENCES PEDIATRIQUES 01 44 49 42 92
PME *

HOPITAL PITIE SALPETRIERE APHP
47 Boulevard de l'Hopital. 75013
Saint Marcel (M5), Gare d'Austerlitz (M5, 10, RER C)
T  l  phone : 01 42 16 00 00

CONSULT DE MEDECINE 01 42 17 62 61
MAP *
DIABETOLOGIE 01 42 17 81 18 SL *
GERIATRIE 01 42 16 03 12 MAP *
GYNECO OBSTETRIQUE 01 42 17 77 01 PME *
MALADIES INFECTIEUSES 01 42 16 01 11
MAP *
MEDECINE INTERNE (Herson) 01 42 16 10 63
MAP *
MEDECINE INTERNE (Amoura) 01 42 17 80 03
MAP *
MEDECINE INTERNE (Cacoub) 01 42 17 80 09
SL *
NUTRITION 01 42 17 57 79 SL *
PNEUMOLOGIE 01 42 16 77 52 SL *
UNITE HOSPIT-SECURISEE 01 42 17 56 61
SL *
URGENCES 01 42 17 72 49 MU *

HOPITAL ROBERT DEBRE APHP
48 Boulevard S  rurier. 75019
Pr   Saint Gervais (M7bis) H  pital Robert Debr   (T3)
Porte des Lilas (M11)
T  l  phone : 01 40 03 20 00

GYNECO OBSTETRIQUE 01 40 03 21 70 PME *
PEDIATRIE GENERALE 01 40 03 53 61 PME *
URGENCES PEDIATRIQUES 01 40 03 22 72
PME *

HOPITAL ROTHSCCHILD APHP
33 Boulevard de Picpus. 75012
Picpus/Bel-Air (M6)
T  l  phone : 01 40 19 30 00

GERIATRIE (Grancher) 01 40 19 33 60 MAP *
GERIATRIE (Meaume) 01 40 19 34 11 MAP *

HOPITAL SAINT ANTOINE APHP
184 Rue du Faubourg Saint Antoine. 75012
Faidherbe Chaligny (M8)
T  l  phone : 01 49 28 20 00

GERIATRIE AIGUE 01 49 28 32 64 MAP *
HEPATO GASTRO 01 49 28 23 78 SL *
MALADIES INFECTIEUSES 01 49 28 24 43
MAP *
MEDECINE INTERNE 01 49 28 23 93 MAP *
POLYCLINIQUE BAUDELAIRE 01 49 28 21 57
MAP *
RHUMATOLOGIE 01 49 28 25 20 SL *
URGENCES 01 49 28 24 89 MU *

PARIS (75)

HOPITAL SAINT LOUIS APHP

1 Avenue Claude Vellefaux. 75010

Gare de l'Est (M4, 5, 7), Colonel Fabien (M2), Goncourt (M11)

Téléphone : 01 42 49 49 49

HOPITAL VAUGIRARD GABRIEL PALLEZ

10 Rue Vaugelas. 75015

Convention (M12) Porte de Versailles (M12, T3)

Téléphone : 01 40 45 80 00

MEDECINE INTERNE (Farge) 01 42 49 97 67

MAP *

MEDECINE INTERNE (Mahr) 01 42 49 97 80

MAP *

URGENCES 01 42 49 48 04 MU *

GERONTOLOGIE

01 40 45 80 43 SL *

HOPITAL SAINTE PERRINE ROSSINI APHP

11 Rue Chardon Lagache. 75016

Chardon-Lagache (M10)

Téléphone : 01 44 96 31 31

GERIATRIE (Teillet) 01 44 96 31 88 MAP *

GERIATRIE (Le Dastumer) 01 44 96 33 06 SL *

GERIATRIE (Le Quintrec) 01 44 96 31 76 MAP

SOINS PALLIATIFS 01 44 96 33 69 MAP *

HOPITAL TENON APHP

4 Rue de la Chine. 75020

Gambetta (M3, M3bis), Pelleport (M3bis)

Téléphone : 01 56 01 70 00

GYNECO OBSTETRIQUE 01 56 01 60 67 PME *

MALADIES INFECTIEUSES 01 56 01 74 12

MAP *

GERIATRIE 01 56 01 60 77 MAP *

ONCOLOGIE MEDICALE 01 56 01 60 51 SL *

PNEUMOLOGIE 01 56 01 61 47 SL *

URGENCES 01 56 01 62 35 MU *

SEINE ET MARNE (77)

CH LEON BINET PROVINS

Route de Chalaute PROVINS (ZONE 5)

De Gare de Lyon, train jusqu'à Melun (30 min), puis bus (1h)

ou RER A jusqu'à Marne La Vallée (40 min) puis bus (1h)

De Gare de l'Est : train jusqu'à Provins (1h25)

Téléphone : 01 64 60 40 00

PEDIATRIE 01 64 60 40 61 PME

CHG FONTAINEBLEAU

55 Boulevard Joffre. FONTAINEBLEAU (ZONE 5)

De Gare de Lyon, train jusqu'à Melun (30 min)

A Melun : bus (30 min) puis pied (15 min)

Téléphone : 01 60 74 10 10

PEDIATRIE 01 60 74 12 84 PME

URGENCES 01 60 74 11 11 MU

CH MARNE LA VALLEE

2-4 cours de la Gondoire. JOSSIGNY (ZONE 5)

RER A jusqu'à Val d'Europe (45 min de Chatelet)

Téléphone : 01 61 10 61 10

GASTRO ENTERO 01 61 10 65 46 SL
GERIATRIE 01 61 10 65 53 MAP
GYNECO OBSTETRIQUE 01 61 10 65 42 PME
INFECTIO ENDOCRINOLOGIE 01 61 10 65 53 SL
MEDECINE INTERNE 01 61 10 65 53 MAP
PEDIATRIE 01 61 10 65 48 PME
PNEUMOLOGIE 01 61 10 65 44 SL
URGENCES 01 61 10 63 86 MU

CHG MARC JACQUET MELUN

2 Rue Freteau de Peny. MELUN (ZONE 5)

De Gare de Lyon, train jusqu'à Melun (30 min)

Téléphone : 01 64 71 60 00

GASTRO ENTERO 01 64 71 60 36 SL
GERIATRIE 01 64 71 60 42 MAP
GYNECO OBSTETRIQUE 01 64 71 63 24 PME
MEDECINE POLYVALENTE 01 64 71 60 42 MAP
PEDIATRIE 01 64 71 66 40 PME
PNEUMOLOGIE 01 64 71 62 53 SL
URGENCES 01 64 71 60 89 MU

CH MEAUX

6-8 Rue Saint Fiacre. MEAUX (ZONE 5)

De Gare de l'Est : train jusqu'à Meaux (40 min)
 puis à pied (20 min) ZONE 5

Téléphone : 01 64 35 38 38

CARDIOLOGIE 01 64 35 38 80 MAP
GERIATRIE 01 64 35 10 11 SL
HEPATO GASTRO ENTERO 01 64 35 38 54 SL
MED INT DIABETO 01 64 35 38 31 MAP MED
INT RHUMATO 01 64 35 38 26 MAP
NEUROLOGIE 01 64 35 38 23 MAP
PEDIATRIE 01 64 35 38 95 PME
PNEUMOLOGIE 01 64 35 38 56 SL
URGENCES 01 64 35 39 80 MU

CH MONTEREAU

1 bis Rue Victor Hugo. MONTEREAU (ZONE 5)

De Gare de Lyon : train jusqu'à Montereau (1h)
 puis bus (5min)

Téléphone : 01 64 31 64 31

PEDIATRIE 01 64 31 65 30 PME
URGENCES 01 64 31 65 50 MU

CH RENE ARBELTIER COULOMMIERS

7 Rue Gabriel Péri. COULOMMIERS (ZONE 5)

De Gare de l'Est, train vers Coulommiers. 1h10.
 puis bus (10 min)

Téléphone : 01 64 65 37 00

GERIATRIE 01 64 65 36 89 MAP
GYNECO OBSTETRIQUE 01 64 65 38 99 PME
MEDECINE A 01 64 65 39 05 MAP
MEDECINE B 01 64 65 39 22 MAP
PEDIATRIE 01 64 65 39 51 PME
URGENCES 01 64 65 39 96 MU

YVELINES (78)

CENTRE MEDICAL PORTE-VERTE
6 Av Mal Franchet d'Esperey. VERSAILLES (ZONE 4)
De gare St Lazare, train direction Versailles Rive Droite (30 min)
A Versailles Rive Droite. Bus (5 min)
 Téléphone : 01 39 63 74 00

GERIATRIE 01 39 63 74 54 MAP

CH FRANCOIS QUESNAY
Boulevard Sully. MANTES LA JOLIE (ZONE 5)
De gare St Lazare, train direction Vernon ou Evreux (30 min)
ou Mantes la jolie (55 min)
A Mantes la Jolie : bus (10 min)
 Téléphone : 01 34 97 40 00

GYNECO OBSTETRIQUE 01 34 97 41 50
 PME
 MALADIES INFECTIEUSES 01 34 97 40 80
 MAP
 PEDIATRIE 01 34 97 40 90 PME
 URGENCES-SMUR 01 34 97 30 26 MU

CHG ANDRE MIGNOT
177 Rue de Versailles. LE CHESNAY (ZONE 4)
De la Gare St Lazare, train direction St Nom la Bretèche (25 min)
A Vaucresson, bus (15min)
 Téléphone : 01 39 63 91 33

CARDIOLOGIE 01 39 63 88 67 SL
 DIABETO ENDOCRINO 01 39 63 93 63 SL
 GERONTOLOGIE 01 39 63 88 59 MAP
 HEPATO GASTRO 01 39 63 92 99 SL
 MEDECINE INTERNE 01 39 63 88 56 MAP
 PEDIATRIE 01 39 63 89 44 PME
 PNEUMOLOGIE 01 39 63 88 88 SL
 URGENCES 01 39 63 88 48 MU

CHG RAMBOUILLET
13 Rue Pasteur. RAMBOUILLET (ZONE 5)
De Gare Montparnasse, train direction Chartres (35 min)
A Rambouillet : bus (15 min).
 Téléphone : 01 34 83 78 78

GERIATRIE 01 34 83 68 38 MAP
 GYNECO OBSTETRIQUE 01 34 83 77 15 PME
 MEDECINE A1 ET A2 01 34 83 77 52 MAP
 PEDIATRIE 01 34 83 77 96 PME
 URGENCES 01 34 83 78 45 MU

CHI MEULAN LES MUREAUX
1 Rue Du Fort. MEULAN (ZONE 5)
De Gare St Lazare, train direction Les Mureaux (45 min)
A Meulan-Hadricourt : à pied (15 min)
 Téléphone : 01 30 91 85 00

MEDECINE INTERNE 01 30 22 40 30 MAP
 MEDECINE INTERNE A 01 30 22 41 10 MAP
 URGENCES 01 30 22 43 31 MU

CHI POISSY ST GERMAIN
10 Rue Du Champ-Gaillard. POISSY (ZONE 5)
RER A (35 min de Chatelet) ou train à St Lazare (20 min)
A Poissy : Bus (10-20 min)
 Téléphone : 01 39 27 40 50

GYNECO OBSTETRIQUE 01 39 27 52 51 PME *
 MEDECINE INTERNE 01 39 27 52 13 MAP
 PEDIATRIE 01 39 27 52 40 PME
 URGENCES 01 39 27 51 19 MU

CHI POISSY ST GERMAIN
20 Rue Armagis. ST GERMAIN EN LAYE (ZONE 4)
RER A (30 min de Chatelet)
A St Germain en Laye : à pied (15 min)
 Téléphone : 01 39 27 40 50

ENDOCRINO DIABETO 01 39 27 41 31 SL
 GERIATRIE 01 39 27 43 31 MAP
 MALADIES INFECTIEUSES 01 39 27 41 20
 MAP
 MEDECINE INTERNE B 01 39 27 41 31 MAP
 PNEUMOLOGIE 01 39 27 46 39 SL

INSTITUT MARCEL RIVIERE MGEN
2 Route de Montfort. LA VERRIERE (ZONE 5)
De La Défense, train direction Verrière (40 min) ou Gare Montparnasse (40 min) puis à pied (10 min)
 Téléphone : 01 39 38 77 00

MED G EN MILIEU PSY 01 39 38 78 16 MAP

ESSONNE (91)

CH ARPAJON

18 Avenue de Verdun. ARPAJON (ZONE 5)

De Gare d'Austerlitz : RER C jusqu'à Arpajon (45 min)

Téléphone : 01 64 92 92 92

CH ORSAY

4 Place du Général Leclerc. ORSAY (ZONE 5)

De Chatelet : RER B jusqu'à Orsay (35 min)

Téléphone : 01 69 29 75 75

CH SUD FRANCILIEN

116 Boulevard Jean Jaures. COURCOURONNES (ZONE 5)

De Chatelet : RER D jusqu'à Le Bras de Fer (40 min)
puis bus (6 min)

Téléphone : 01 61 69 61 69

GERONTOLOGIE 01 64 92 92 10 SL
GYNECOLOGIE OBSTETRIQUE 01 64 92 91 45
PME
MEDECINE POLYVALENTE 01 64 92 91 10
MAP
PEDIATRIE 01 64 92 91 50 PME

GYNECO OBSTETRIQUE 01 69 29 75 85 PME
MEDECINE INTERNE 3 01 69 29 75 98 MAP
MEDECINE POLYVALENTE 01 69 29 76 01
MAP
PEDIATRIE 01 69 29 76 04 PME
URGENCES 01 69 29 76 61 MU

DIABETO ENDOCRINO 01 61 69 30 86 MAP
MEDECINE POLYVALENTE 01 61 69 82 52
MAP
NEUROLOGIE SL
PEDIATRIE 01 61 69 52 15 PME
PNEUMOLOGIE 01 61 69 82 68 MAP
URGENCES 01 61 69 72 84 MU

CH JUVISY

9 Rue Camille Flammarion. JUVISY (ZONE 4)

De Gare d'Austerlitz : RER C jusqu'à Juvisy (25 min)

De Gare de Lyon : RER D jusqu'à Juvisy (25 min)

Téléphone : 01 69 54 27 27

CH SUD ESSONNE SITE DOURDAN

2 Rue de Potelet. DOURDAN (ZONE 5)

De Gare d'Austerlitz : RER C jusqu'à Dourdan (1h10)

Téléphone : 01 60 81 58 58

MEDECINE INTERNE 01 69 54 27 20 MAP
URGENCES 01 69 54 27 00 MU

MEDECINE INTERNE 01 60 81 59 42 MAP
PEDIATRIE 01 60 81 59 23 PME
URGENCES 01 60 81 58 59 MU

HOPITAL PRIVE GERIATRIQUE DES MAGNOLIAS

77 Rue du Perray. BALLAINVILLIERS (ZONE 5)

A Porte d'Orléans : Bus (25 min)

A Gare d'Austerlitz : RER C jusqu'à Sainte Geneviève
des Bois puis bus (10 min)

Téléphone : 01 69 80 46 46

CH LONGJUMEAU

159 Rue du Président Mitterrand. LONGJUMEAU (ZONE 4)

De Chatelet : RER B jusqu'à Massy Palaiseau (30 min)
puis bus (15 min)

Bus à Porte d'Orléans (30 min)

Téléphone : 01 64 54 33 33

CH SUD ESSONNE SITE ETAMPES

26 Avenue Charles de Gaulle. ETAMPES (ZONE 5)

De Gare d'Austerlitz : RER C jusqu'à St Martin d'Etampes
(1h10)

Téléphone : 01 60 80 76 76

GERIATRIE 01 69 80 46 79 MAP

CARDIOLOGIE 01 64 54 31 62 SL
GASTRO ENTERO 01 64 54 32 96 MAP
MEDECINE INTERNE 01 64 54 31 40 MAP
PEDIATRIE 01 64 54 31 92 PME
URGENCES 01 64 54 30 36 MU

MEDECINE INTERNE 01 60 80 76 76 MAP
URGENCES – SMUR 01 60 80 79 40 MU

HAUTS DE SEINE (92)

HOPITAL AMBROISE PARE APHP 9 Avenue Charles de Gaulle. BOULOGNE BILLANCOURT

Boulogne Jean Jaures (M11)
Téléphone : 01 49 09 50 00

ENDOCRINO DIABETO 01 49 09 54 95 SL *
GERIATRIE 01 49 09 53 04 MAP *
MEDECINE INTERNE 01 49 09 56 51 MAP *
NUTRITION 01 49 09 55 87 SL *
PEDIATRIE 01 49 09 56 99 PME *
PNEUMOLOGIE 01 49 09 58 02 SL *
URGENCES 01 49 09 59 38 MU *

HOPITAL ANTOINE BECLERE APHP 157 Rue de la Porte de Trivaux. CLAMART (ZONE 3)

De Chatelet : RER B jusqu'à Robinson (26 min)
puis bus (10 min)
Téléphone : 01 45 37 44 44

GERIATRIE 01 45 37 43 93 MAP *
GYNECO OBSTETRIQUE 01 45 37 44 87 PME *
MEDECINE INTERNE 01 45 37 44 11 MAP *
PEDIATRIE 01 45 37 46 18 PME *
URGENCES 01 45 37 41 89 MU

HOPITAL BEAUJON APHP 100 Boulevard du Général Leclerc. CLICHY LA GARENNE

Mairie de Clichy (M13)
Téléphone : 01 40 87 50 00

ADDICTOLOGIE 01 40 87 58 82 SL *
GERIATRIE 01 40 87 52 26 MAP *
GYNECO OBSTETRIQUE 01 40 87 52 21 PME *
MEDECINE INTERNE 01 40 87 52 27 MAP *
URGENCES 01 40 87 50 32 MU *

CH DES QUATRE VILLES

3 Place Silly. SAINT CLOUD (ZONE 3)
Gare de St Cloud (RER C, train de St Lazare, T2)
141 Grand Rue. SEVRES (ZONE 3) noté (S)
Pont de Sèvres (M9, T2) puis bus
Téléphone : 01 77 70 70 70

ADDICTOLOGIE (S) 01 77 70 79 30 SL
MEDECINE INT (Bournerias) 01 77 70 73 62
MAP
MEDECINE POLYVALENTE (S) 01 77 70 76 50 SL
URGENCES 01 77 70 71 71 MU

CH NEUILLY SUR SEINE

Géronto : 30 Rue Kilford. COURBEVOIE (ZONE 3)
De St Lazare ou La Défense : train jusqu'à Courbevoie
(10 min)
36 Boulevard du Général Leclerc. NEUILLY SUR
SEINE
Pont de Neuilly (M1)
Téléphone : 01 40 88 60 00

GERONTOLOGIE 01 49 04 31 91 SL
GYNECO OBSTETRIQUE 01 40 88 61 63 PME
MEDECINE POLYVALENTE 01 40 88 61 86 SL
PEDIATRIE 01 40 88 61 54 PME
URGENCES 01 40 88 62 23 MU

CORENTIN CELTON APHP 3 Boulevard Gambetta. ISSY LES MOULINEAUX

Corentin Celton (M12)
Téléphone : 01 58 00 40 00

GERONTOLOGIE 1 01 58 00 41 31 MAP
GERONTOLOGIE 2 01 58 00 41 60 MAP
READAPTATION CARDIAQUE 01 58 00 42 10 SL
REEDUCATION VASCULAIRE 01 58 00 42 32 SL

EPS ERASME ANTONY

143 Avenue Armand Guillebaud. ANTONY (ZONE 3)
De Chatelet les Halles : RER B jusqu'à Antony (20 min)
puis bus (6 min)
Téléphone : 01 46 74 33 99

MED G EN MILIEU PSY 01 46 74 33 11 MAP

HOPITAL MAX FOURESTIER NANTERRE

403 Avenue de la République. NANTERRE (ZONE 3)
De Chatelet : RER A jusqu'à Nanterre Université (15 min)
puis bus (10min)
Téléphone : 01 47 69 65 65

CARDIOLOGIE 01 47 69 65 61 MAP
DIABETO ENDOCRINO 01 47 69 67 13 MAP
GYNECOLOGIE OBSTETRIQUE 01 47 69 66 37
PME
MEDECINE INTERNE 01 47 69 65 73 MAP
PNEUMOLOGIE 01 47 69 65 79 MAP
URGENCES 01 47 69 66 34 MU

HOPITAL FOCH SURENES

40 Rue Worth. SURESNES (ZONE 3)
De St Lazare ou La Défense : train jusqu'à
Suresnes-Mont Valérien
Gare T2 : Suresnes Longchamp
Téléphone : 08 26 20 72 20

GYNECO OBSTETRIQUE 01 46 25 22 28
PME *
MEDECINE INTERNE 01 46 25 23 08 MAP *
NEUROLOGIE 01 46 25 21 04 SL *
URGENCES 01 46 25 20 29 MU

HAUTS DE SEINE (92)

INSTITUT HOSPITALIER FRANCO BRITANNIQUE

3 Rue Barbès. LEVALLOIS PERRET

Anatole France (M3)

Téléphone : 01 47 59 59 59

MED INTERNE (Champetier) 01 47 59 55 24

MAP

MED INTERNE (Mathieu) 01 47 59 19 58 MAP

PEDIATRIE 01 46 39 22 53 PME

URGENCES 01 47 59 58 58 MU

HOPITAL LOUIS MOURIER APHP

178 Rue des Renouillers. COLOMBES (ZONE 3)

De St Lazare : train jusqu'à Colombes (12 min)

puis bus (11 min)

Téléphone : 01 47 60 61 62

HOPITAL PRIVE D'ANTONY

1 Rue Velpeau. ANTONY (ZONE 3)

De Chatelet les Halles : RER B jusqu'à Antony (25 min)

Téléphone : 01 46 74 37 00

GERIATRIE AIGUE 01 41 29 91 62 MAP

URGENCES 01 46 74 37 28 MU

EXPLO FONCTIONNELLES 01 47 60 62 56

MAP*

GASTRO ENTEROLOGIE 01 47 60 60 61 SL *

GYNECO OBSTETRIQUE 01 47 60 63 39 PME *

MEDECINE INTERNE 01 47 60 67 05 MAP *

PEDIATRIE 01 47 60 63 64 PME *

URGENCES 01 47 60 61 54 MU *

RAYMOND POINCARE APHP

104 Boulevard Raymond-Poincaré. GARCHES (ZONE 4)

De St Lazare : train jusqu'à Vaucresson (22 min)

De La Défense : train jusqu'à Vaucresson (13 min)

puis bus (5 min)

Téléphone : 01 47 10 79 00

MALADIES INFECTIEUSES 01 47 10 77 58 MAP

*

PEDIATRIE 01 47 10 78 80 PME *

SEINE SAINT DENIS (93)

HOPITAL AVICENNE APHP

125 Rue de Stalingrad. BOBIGNY (ZONE 3)

Hopital Avicenne (T1)

Téléphone : 01 48 95 55 55

ENDOCRINO DIABETO 01 48 95 51 58 SL *
GERIATRIE 01 48 95 53 94 MAP *
MALADIES INFECTIEUSES 01 48 95 54 21
MAP *
MEDECINE INTERNE (Dhote) 01 48 95 53 50
MAP *
MEDECINE INTERNE (Mourad) 01 48 95 51 41
MAP *
UNITE D AVAL DES URGENCES 01 48 95 53 91
MAP *
URGENCES 01 48 95 57 89 MU *

HOPITAL ROBERT BALLANGER

Boulevard Robert Ballanger. AULNAY SOUS BOIS
(ZONE 4)

De Chatelet : RER B jusqu'à Sevran Beaudottes (32 min)

Téléphone : 01 49 36 71 23

CARDIOLOGIE 01 49 36 71 48 SL
DIABETO ENDOCRINO 01 49 36 73 44 MAP
GERIATRIE 01 49 36 70 04 SL
GYNECO OBSTETRIQUE 01 49 36 72 21 PME
HEPATO GASTRO ENTERO 01 49 36 71 35
SL
MEDECINE INTERNE 01 49 36 73 67 MAP
PEDIATRIE 01 49 36 72 26 PME
PNEUMOLOGIE 01 49 36 70 96 SL
RHUMATOLOGIE 01 49 36 71 38 SL
URGENCES 01 49 36 72 12 MU

CH DELAFONTAINE

2 Rue du Docteur Delafontaine. SAINT DENIS (ZONE 3)

Hopital Delafontaine (T1)

Téléphone : 01 42 35 61 40

GYNECO OBSTETRIQUE 01 42 35 61 60 PME
MALADIES INFECTIEUSES 01 42 35 61 83
MAP MEDECINE 1 HDJ 01 42 35 62 06 MAP
MEDECINE 2 01 42 35 60 83 MAP
MED 3 HEPATO GASTRO 01 42 35 60 86
MAP
NEUROLOGIE 01 42 35 62 97 MAP
PEDIATRIE 01 42 35 60 94 PME
SSR GERIATRIQUE 01 42 35 60 89 MAP
URGENCES 01 42 35 61 40 MU

CH LE RAINCY MONTFERMEIL

10 Rue du Général Leclerc. MONTFERMEIL (ZONE 4)

De St Lazare/Magenta : RER E jusqu'à Chelles Gournay
puis bus (15 min)

Téléphone : 01 41 70 80 00

CARDIOLOGIE 01 41 70 81 01 MAP
GERIATRIE 01 41 70 89 83 MAP
HEPATO GASTRO 01 41 70 81 21 MAP
MEDECINE INTERNE 01 41 70 89 51 MAP
PEDIATRIE 01 41 70 81 57 PME
PNEUMOLOGIE 01 41 70 81 60 MAP
URGENCES 01 41 70 81 89 MU

EPS VILLE EVRARD NEUILLY

202 Avenue Jean Jaures. NEUILLY SUR MARNE
(ZONE 4)

De Chatelet : RER A jusqu'à Neuilly Plaisance (25 min)
puis bus (20 min)

Téléphone : 01 43 09 30 30

MED G EN MILIEU PSY 01 43 09 30 83 MAP

CHI MONTREUIL

56 Boulevard de la Boissière. MONTREUIL (ZONE 3)

Mairie des Lilas (M11) puis bus 129 (15 min)

Téléphone : 01 49 20 30 40

CARDIOLOGIE 01 49 20 71 42 SL
GERIATRIE 01 49 20 35 93 MAP
GYNECO OBSTETRIQUE 01 49 20 31 02 PME
MEDECINE INTERNE 01 49 20 34 65 MAP
PEDIATRIE 01 49 20 31 60 PME
URGENCES 01 49 20 30 75 MU

HOPITAL JEAN VERDIER APHP

Avenue du 14 juillet. BONDY (ZONE 3)

Bobigny Pablo Picasso (M5) puis bus (10 min)

Téléphone : 01 48 02 66 66

ENDOCRINO DIABETO 01 48 02 65 96 SL *
GYNECO OBSTETRIQUE 01 48 02 67 96 PME *
HEPATO GASTRO 01 48 02 62 80 SL *
MEDECINE INTERNE 01 48 02 63 96 MAP *
PEDIATRIE 01 48 02 64 80 PME *
URGENCES 01 48 02 65 34 MU *

RENE MURET BIGOTTINI APHP

Avenue du Docteur Schaeffner. SEVRAN (ZONE 4)

De Chatelet : RER B jusqu'à Aulnay (20 min)

puis bus 698 jusqu'à Normandie

Téléphone : 01 41 52 59 99

ADDICTOLOGIE 01 41 52 56 74 SL *
GERIATRIE (François) 01 41 52 57 75 MAP
GERIATRIE (Cornu) 01 41 52 57 40 MAP *
GERIATRIE (Sebbane) 01 41 52 57 05 MAP *

VAL DE MARNE (94)

ALBERT CHENEVIER APHP

40 Rue de Mesly. CRETEIL (ZONE 3)

De Chatelet : RER A jusqu'à St Maur Créteil (20 min)
puis TVM jusqu'à Eglise de Créteil (5 min)

Téléphone : 01 49 81 21 11

DPT MEDECINE INTERNE 01 49 81 30 74

MAP *

SSR CARDIO 01 49 81 30 21 SL *

SSR DIGESTIVE 01 49 81 30 11 SL *

HOPITAL BICETRE APHP

78 Rue du Général Leclerc. LE KREMLIN BICETRE

Le Kremlin Bicetre (M7)

Téléphone : 01 45 21 21 21

GERIATRIE 01 45 21 63 30 MAP *

GYNECO OBSTETRIQUE 01 45 21 77 14 PME *

MALADIES INFECTIEUSES 01 45 21 74 21

MAP *

MEDECINE INTERNE 01 45 21 28 91 MAP *

PEDIATRIE 01 45 21 32 47 PME *

UCSA/FRESNES MAP *

URGENCES 01 45 21 21 91 MU *

CHARLES FOIX JEAN ROSTAND APHP

7 Avenue de la République. IVRY SUR SEINE

Mairie d'Ivry (M7) puis bus (5 min)

Téléphone : 01 49 59 40 00

GERONTOLOGIE (Pautas) 01 49 59 44 86

MAP

GERIATRIE (Belmin) 01 49 59 45 65 MAP *

SSR 1 (Beinis) 01 49 59 44 75 SL

SSR 2 (Gallinari) 01 49 59 45 84 SL

CENTRE HOSPITALIER INTERCOMMUNAL DE CRETEIL

40 Avenue de Verdun. CRETEIL (ZONE 3)

De Chatelet : RER A jusqu'à St Maur Créteil (20 min)
puis TVM jusqu'à Hopital Intercommunal (5 min)

Téléphone : 01 45 17 50 00

GYNECO OBSTETRIQUE 01 45 17 55 43 PME *

HEPATO GASTRO 01 45 17 54 80 SL

MEDECINE INTERNE 01 45 17 54 80 MAP

MEDECINE POLYVALENTE 01 41 78 41 43

MAP

PEDIATRIE 01 45 17 54 20 PME

PNEUMOLOGIE 01 57 02 20 70 SL *

SSR GERIATRIQUE 01 45 17 56 00 MAP

URGENCES 01 45 17 56 63 MU

CHI VILLENEUVE ST GEORGES

40 Allée de la Source. VILLENEUVE ST GEORGES
(ZONE 4)

De Chatelet : RER D jusqu'à Villeneuve St Georges (20 min)

Téléphone : 01 43 86 20 00

CARDIOLOGIE 01 43 86 21 64 SL

GYNECO OBSTETRIQUE 01 43 86 21 54 PME

HEPATO GASTRO / ENDOC 01 43 86 21 84

MAP *

MEDECINE INTERNE 01 43 86 21 62 MAP

PEDIATRIE 01 43 86 21 96 PME

URGENCES 01 43 86 20 01 MU

CHS LES MURETS

17 Rue Du Général Leclerc. LA QUEUE EN BRIE
(ZONE 4)

De St Lazare/Magenta : RER E jusqu'à Villiers sur Marne
(25 min)

puis bus (20 min)

Téléphone : 01 45 93 71 71

SSR 01 45 93 60 69 SL

EMILE ROUX APHP

1 Avenue de Verdun. LIMEIL BREVANNES (ZONE 4)

De Chatelet : RER D jusqu'à Villeneuve St Georges (20 min)

puis bus (15 min)

Téléphone : 01 45 95 80 80

ADDICTOLOGIE 01 45 95 82 88 SL *

GERONTOLOGIE 2 01 45 95 83 20 MAP

GERONTOLOGIE 3 01 45 95 81 96 MAP

GERONTOLOGIE 4 01 45 95 82 80 SL

EPS PAUL GUIRAUD

54 Avenue de la République. VILLEJUIF

Villejuif Louis Aragon (M7)

Téléphone : 01 42 11 70 00

SOINS SOMATIQUES 01 42 11 72 26 MAP

EPS NATIONAL DE SANTE FRESNES

1 Allée des Thuyas. FRESNES (ZONE 3)

De Chatelet : RER B jusqu'à La Croix de Berny (20 min)
puis TVM jusqu'à Docteur Tenine (3 min)

Téléphone : 01 49 84 71 17

MEDECINE 01 49 84 36 81 MAP

HENRI MONDOR APHP

51 Avenue du Maréchal de Lattre. CRETEIL

Maisons Alfort les Juilliotes (M8)

Téléphone : 01 49 81 21 11

ENDOCRINO DIABETO 01 49 81 29 05 MAP *

GERIATRIE 01 49 81 27 13 MAP *

IMMUNOLOGIE 01 49 81 24 55 SL *

URGENCES 01 49 81 49 52 MU *

VAL DE MARNE (94)

HOPITAL SAINTE CAMILLE

2 Rue des Pères Camiliens. BRY SUR MARNE (ZONE 4)

*De Chatelet : RER A jusqu'à Bry sur Marne (20 min)
puis bus (5min)*

Téléphone : 01 49 83 10 10

PAUL BROUSSE AHP

12 Avenue Paul Vaillant Couturier. VILLEJUIF

Villejuif Paul Vaillant Couturier (M7)

Téléphone : 01 45 59 30 00

CARDIOLOGIE 01 49 83 10 96 SL
HEPATO GASTRO 01 49 83 12 49 SL
MEDECINE INTERNE 01 49 83 13 96 MAP
PEDIATRIE 01 49 83 10 10 PME
RHUMATOLOGIE 01 49 83 11 46 MAP
URGENCES 01 49 83 10 88 MU

ADDICTOLOGIE 01 45 59 30 87 SL *
GERIATRIE AIGUE 01 45 59 31 47 MAP
SOINS PALLIATIFS 01 45 59 38 59 SL *
SSR ALZHEIMER 01 45 59 38 43 MAP
SSR ORTHO-GERIATRIQUE 01 45 59 33 50
MAP
SSR POLYVALENT 01 45 59 31 56 MAP

HOPITAUX DE SAINT MAURICE

12-14 Rue du Val d'Osne. SAINT MAURICE

Ecole Vétérinaire de Maisons Alfort (M8)

Téléphone : 01 43 96 61 61

MEDECINE ET READAPTATION 01 43 96 63 05

MAP

UNITE DE SOINS SOMATIQUES 01 43 96 60 27 SL

INSTITUT GUSTAVE ROUSSY

114 Rue Edouard Vaillant. VILLEJUIF

Villejuif Louis Aragon (M7) puis navette IGR

Téléphone : 01 42 11 42 11

URGENCES 01 42 11 47 83 MU

VAL D'OISE (95)

CH VICTOR DUPOUY (ARGENTEUIL) 69 Rue du Lieutenant Colonel Prudhon. ARGENTEUIL (ZONE 4)

De St Lazare : train jusqu'à Argenteuil (20 min)
puis bus (10 min)
Téléphone : 01 34 23 24 25

DIABETO ENDOCRINO 01 34 23 13 13 MAP
GERIATRIE 01 34 23 25 58 MAP
HEPATO GASTRO 01 34 23 15 72 MAP
MEDECINE GENERALE 01 34 23 26 28 MAP
PEDIATRIE 01 34 23 13 48 PME
PNEUMOLOGIE 01 34 23 13 89 MAP
RHUMATOLOGIE 01 34 23 22 65 MAP
URGENCES 01 34 23 26 02 MU

CH DU VEXIN (MAGNY EN VEXIN)

38 Rue Carnot. MAGNY EN VEXIN (ZONE 5)
De Chatelet : RER A jusqu'à Cergy (45 min) puis bus (35 min)
Téléphone : 01 34 79 44 44

MEDECINE POLYVALENTE 01 34 79 43 29
MAP

CHI DES PORTES DE L OISE 25 rue Edmond Turcq. BEAUMONT SUR OISE (ZONE 5)

De Gare du Nord : train jusqu'à Persan Beaumont (40-60 min)
puis à pied (20 min)
RER B jusqu'à CDG 1 (35 min) puis bus (1h)
Téléphone : 01 39 37 15 20

CARDIOLOGIE 01 39 37 14 12 MAP
HEPATO GASTRO 01 39 37 14 02 MAP
MEDECINE DE SEMAINE 01 39 37 16 02 MAP
PEDIATRIE 01 39 37 14 82 PME
URGENCES 01 39 37 15 00 MU

HOPITAL RENE DUBOS (PONTOISE)
6 Avenue de l'Île de France. PONTOISE (ZONE 5)
De St Lazare/Gare du Nord : train jusqu'à Pontoise-gare (40 min)
RER C jusqu'à Pontoise-gare (1h)
puis bus (15 min)
RER A jusqu'à Cergy Préfecture (40 min) 2 bus (20 min)
Téléphone : 01 30 75 40 40

CARDIOLOGIE 01 30 75 41 86 MAP
DERMATOLOGIE 01 30 75 42 44 ???
ENDOCRINO DIABETO 01 30 75 53 03 MAP
GERIATRIE 01 30 75 49 22 MAP
GYNECO OBSTETRIQUE 01 30 75 44 48 PME
NEPHROLOGIE 01 30 75 48 94 MAP
NEUROLOGIE 01 30 75 42 81 SL
PEDIATRIE 01 30 75 43 00 PME
PNEUMOLOGIE 01 30 75 44 59 MAP
RHUMATOLOGIE 01 30 75 42 38 SL
URGENCES 01 30 75 44 70 MU

HOPITAL GONESSE 25 Rue Bernard Février (P de Theilley). GONESSE (ZONE 5)

De Chatelet : RER D jusqu'à Garges Sarcelles (20 min)
puis bus (20 min)
Téléphone : 01 34 53 21 21

CARDIOLOGIE 01 34 53 20 66 SL
GASTRO ENTERO 01 34 53 20 62 MAP
GERIATRIE 01 34 53 20 94 SL
GYNECO OBSTETRIQUE 01 34 53 49 69 PME
MEDECINE INTERNE 01 34 53 20 45 MAP
PEDIATRIE 01 34 53 20 47 PME
PNEUMOLOGIE 01 34 53 20 14 MAP
RHUMATOLOGIE 01 34 53 21 44 MAP
URGENCES 01 34 53 20 43 MU

HOPITAL SIMONE VEIL (SITE EAUBONNE)
28 Rue du Docteur Roux. EAUBONNE (ZONE 4)
De Gare du Nord : train jusqu'à Ermont Eaubonne (25 min)
RER C jusqu'à Ermont Eaubonne puis bus
Téléphone : 01 34 06 60 00

CARDIOLOGIE 01 34 06 62 35 MAP
DIABETO ENDOCRINO 01 34 06 62 10 MAP
GERIATRIE 01 34 06 62 54 MAP
HEPATO GASTRO 01 34 06 65 70 MAP
MEDECINE INTERNE 01 34 06 62 20 MAP
NEUROLOGIE 01 34 06 62 10 MAP
PNEUMOLOGIE 01 34 06 62 41 MAP
RHUMATOLOGIE 01 34 06 61 20 MAP
URGENCES 01 34 06 61 15 MU

HOPITAL SIMONE VEIL (SITE MONTMORENCY) 1 Rue Jean Moulin. MONTMORENCY (ZONE 4)

De Gare du Nord : train jusqu'à Enghien les bains (20 min)
RER C jusqu'à Enghien les bains puis bus (15 min)
Téléphone : 01 34 06 60 00

GYNECO OBSTETRIQUE (Eaub) 01 34 06 61 76
PME
PEDIATRIE 01 34 06 61 96 PME
SSR GERIATRIQUE 01 34 06 63 70 SL

Médecine d'Urgence - 75 - Paris

BICHAT - CLAUDE-BERNARD (AP-HP) ACCUEIL DES URGENCES CHOQUET CHRISTOPHE N° ARS :2119	<u>Astreintes samedi + dimanche:</u>	Acquisition de compétences	8,5
	2+1	Enseignement	8,4
	<u>Gardes par mois :</u>	Charge de travail	6,7
	3	Ambiance	8,3
		Je conseille ce stage	8,3

BRIGADE DES SAPEURS-POMPIERS DE PARIS Service médical d'urgence DOMANSKI Laurent N° ARS :7565	<u>Astreintes samedi + dimanche:</u>	Acquisition de compétences	
	0	Enseignement	
	<u>Gardes par mois :</u>	Charge de travail	
	0	Ambiance	
		Je conseille ce stage	

COCHIN-ST-VINCENT-DE-PAUL (AP-HP) ACCUEIL DES URGENCES DOUMENC BENOIT N° ARS :1557	<u>Astreintes samedi + dimanche:</u>	Acquisition de compétences	8,9
	2+1	Enseignement	9,4
	<u>Gardes par mois :</u>	Charge de travail	8,8
	4	Ambiance	9,3
		Je conseille ce stage	9,5

GH DIACONESSES-CROIX-ST-SIMON URGENCES MEDICO CHIRURGICALES BLONDEEL DAVID N° ARS :8498	<u>Astreintes samedi + dimanche:</u>	Acquisition de compétences	9,1
	0+0	Enseignement	9,4
	<u>Gardes par mois :</u>	Charge de travail	9,2
	1,5	Ambiance	9,7
		Je conseille ce stage	9,6

GH PARIS ST-JOSEPH URGENCES GANANSIA OLIVIER N° ARS :2906	<u>Astreintes samedi + dimanche:</u>	Acquisition de compétences	9,5
	2+1	Enseignement	9,5
	<u>Gardes par mois :</u>	Charge de travail	8,9
	2	Ambiance	9,8
		Je conseille ce stage	9,8

HEGP (AP-HP) ACCUEIL DES URGENCES - UHCD JUVIN PHILIPPE N° ARS :7082	<u>Astreintes samedi + dimanche:</u>	Acquisition de compétences	9,1
	2+1	Enseignement	8,7
	<u>Gardes par mois :</u>	Charge de travail	8,1
	2,5	Ambiance	9,3
		Je conseille ce stage	9,3

HOTEL-DIEU (AP-HP) UF ACCUEIL DES URGENCES MEDICO- DOUMENC BENOIT N° ARS :1956	<u>Astreintes samedi + dimanche:</u>	Acquisition de compétences	7
	2+2	Enseignement	7,8
	<u>Gardes par mois :</u>	Charge de travail	8,4
	2,5	Ambiance	9,2
		Je conseille ce stage	8,4

LARIBOISIERE - FERNAND-WIDAL (AP-HP) ACCUEIL ET TRAITEMENT URGENCES PLAISANCE PATRICK N° ARS :1215	<u>Astreintes samedi + dimanche:</u>	Acquisition de compétences	9,3
	2+2	Enseignement	9,3
	<u>Gardes par mois :</u>	Charge de travail	5,8
	4	Ambiance	7,8
		Je conseille ce stage	8,3

LARIBOISIERE - FERNAND-WIDAL (AP-HP) UNITE POLICLINIQUE AU SEIN DES URGENCES APARICIO CAROLINE N° ARS :8516	<u>Astreintes samedi + dimanche:</u>	Acquisition de compétences	9,4
	2+0	Enseignement	9,1
	<u>Gardes par mois :</u>	Charge de travail	8,6
	2	Ambiance	9,3
		Je conseille ce stage	9,6

PITIE-SALPETRIERE (AP-HP) ACCUEIL DES URGENCES HAUSFATER PIERRE N° ARS :2601	<u>Astreintes samedi + dimanche:</u>	Acquisition de compétences	7,8
	1+1	Enseignement	7,5
	<u>Gardes par mois :</u>	Charge de travail	7,5
	3	Ambiance	7,5
		Je conseille ce stage	7,7

SAINT-ANTOINE (AP-HP) URGENCES MEDICALES PATERON DOMINIQUE N° ARS :7108	<u>Astreintes samedi + dimanche:</u>	Acquisition de compétences	8,9
	2+0,5	Enseignement	8,8
	<u>Gardes par mois :</u>	Charge de travail	8,1
	2	Ambiance	8,4
		Je conseille ce stage	8,8

SAINT-LOUIS (AP-HP) URGENCES FONTAINE JEAN-PAUL N° ARS :2323	<u>Astreintes samedi + dimanche:</u>	Acquisition de compétences	8,5
	1,5+1	Enseignement	8,3
	<u>Gardes par mois :</u>	Charge de travail	8,1
	2	Ambiance	8,8
		Je conseille ce stage	9,1

TENON (AP-HP) ACCUEIL URGENCES - SAU PORTE GOULET HELENE N° ARS :1378	<i>Astreintes samedi + dimanche:</i>	Acquisition de compétences	8,2
	1,5+1	Enseignement	8,3
	<u>Gardes par mois :</u>	Charge de travail	7,3
	2	Ambiance	8,4
		Je conseille ce stage	8,3

Médecine Adulte Polyvalente - 75 - Paris

BICHAT - CLAUDE-BERNARD (AP-HP) DEPARTEMENT DE GERIATRIE RAYNAUD-SIMON AGATHE N° ARS :2152	<u>Astreintes samedi + dimanche:</u>	Acquisition de compétences	9,3
	1,5+1,5	Enseignement	9,6
	<u>Gardes par mois :</u>	Charge de travail	8,7
	1,5	Ambiance	9,4
		Je conseille ce stage	9,4

BICHAT - CLAUDE-BERNARD (AP-HP) Dermatologie Et Vénéréologie DESCAMPS Vincent N° ARS :1562	<u>Astreintes samedi + dimanche:</u>	Acquisition de compétences	8
	1+1	Enseignement	8,5
	<u>Gardes par mois :</u>	Charge de travail	7,5
	2	Ambiance	8,5
		Je conseille ce stage	9

BICHAT - CLAUDE-BERNARD (AP-HP) Endocrinologie diabétologie nutrition MARRE Michel / ROUSSEL RONAN N° ARS :2121	<u>Astreintes samedi + dimanche:</u>	Acquisition de compétences	7
	1,5+1,5	Enseignement	6,5
	<u>Gardes par mois :</u>	Charge de travail	4,5
	2	Ambiance	7
		Je conseille ce stage	7

BICHAT - CLAUDE-BERNARD (AP-HP) MALADIES INFECTIEUSES ET TROPIC, YAZDANPANAH YAZDAN N° ARS :1593	<u>Astreintes samedi + dimanche:</u>	Acquisition de compétences	9,6
	2+1	Enseignement	9,1
	<u>Gardes par mois :</u>	Charge de travail	5,7
	3	Ambiance	9,1
		Je conseille ce stage	8,9

BICHAT - CLAUDE-BERNARD (AP-HP) Médecine interne PAPO Thomas N° ARS :1626	<u>Astreintes samedi + dimanche:</u>	Acquisition de compétences	9,3
	1+1	Enseignement	9
	<u>Gardes par mois :</u>	Charge de travail	7
	2	Ambiance	9,5
		Je conseille ce stage	9,3

BICHAT - CLAUDE-BERNARD (AP-HP) Rhumatologie DIEUDE Philippe N° ARS :1586	<u>Astreintes samedi + dimanche:</u>	Acquisition de compétences	10
	1+1	Enseignement	7
	<u>Gardes par mois :</u>	Charge de travail	5
	2	Ambiance	7
		Je conseille ce stage	8

BRETONNEAU (AP-HP) GERIATRIE FOSSEY-DIAZ VIRGINIE N° ARS :7195	<u>Astreintes samedi + dimanche:</u>	Acquisition de compétences	9
	1,5+2	Enseignement	8,8
	<u>Gardes par mois :</u>	Charge de travail	7,2
	1,5	Ambiance	8,8
		Je conseille ce stage	8,4

BRETONNEAU (AP-HP) Gériatrie à orientation psy DRUNAT Olivier N° ARS :7796	<u>Astreintes samedi + dimanche:</u>	Acquisition de compétences	9
	2	Enseignement	9
	<u>Gardes par mois :</u>	Charge de travail	8
	2,5	Ambiance	8,5
		Je conseille ce stage	9

BROCA-LA ROCHEFOUCAULD (AP-HP) GERIATRIE 1 HANON OLIVIER N° ARS :1874	<u>Astreintes samedi + dimanche:</u>	Acquisition de compétences	8,5
	1+0,5	Enseignement	8,4
	<u>Gardes par mois :</u>	Charge de travail	8,7
	3,5	Ambiance	8,5
		Je conseille ce stage	8,5

BROCA-LA ROCHEFOUCAULD (AP-HP) Gérontologie 2 RIGAUD Anne-Sophie N° ARS :1872	<u>Astreintes samedi + dimanche:</u>	Acquisition de compétences	9
	1+0,5	Enseignement	8,3
	<u>Gardes par mois :</u>	Charge de travail	9
	3,5	Ambiance	9,7
		Je conseille ce stage	9

CHN D'OPHTALMOLOGIE DES QUINZE-VINGTS Médecine interne HERON Emmanuel N° ARS :715	<u>Astreintes samedi + dimanche:</u>	Acquisition de compétences	7,5
	2+0	Enseignement	6,5
	<u>Gardes par mois :</u>	Charge de travail	8,5
	0	Ambiance	9
		Je conseille ce stage	8,5

COCHIN-ST-VINCENT-DE-PAUL (AP-HP) MEDECINE INTERNE ET LE JEUNE CLAIRE N° ARS :1575	<u>Astreintes samedi + dimanche:</u>	Acquisition de compétences	9,5
	1+1	Enseignement	9,5
	<u>Gardes par mois :</u>	Charge de travail	6,3
	2	Ambiance	9
		Je conseille ce stage	8,8

FONDATION HOSPITALIERE SAINTE-MARIE Gérontologie (soins de suite et de réadaptation) DURAND-GASSELIN Bernard N° ARS :8150	<u>Astreintes samedi + dimanche:</u>	Acquisition de compétences	9
	1+1	Enseignement	9
	<u>Gardes par mois :</u>	Charge de travail	10
	3	Ambiance	8
		Je conseille ce stage	9

GH DIACONESSES-CROIX-ST-SIMON Gériatrie aigue COTTO Elise N° ARS :8499	<u>Astreintes samedi + dimanche:</u>	Acquisition de compétences	10
	1+0,5	Enseignement	10
	<u>Gardes par mois :</u>	Charge de travail	9
	1,5	Ambiance	10
		Je conseille ce stage	10

GH DIACONESSES-CROIX-ST-SIMON Médecine interne et rhumatologie ZIZA Jean-Marc N° ARS :2741	<u>Astreintes samedi + dimanche:</u>	Acquisition de compétences	9
	2+1	Enseignement	9,3
	<u>Gardes par mois :</u>	Charge de travail	8,3
	1,5	Ambiance	9,3
		Je conseille ce stage	9,7

GH PARIS ST-JOSEPH CARDIOLOGIE CADOR ROMAIN N° ARS :923	<u>Astreintes samedi + dimanche:</u>	Acquisition de compétences	8,8
	2+1	Enseignement	9
	<u>Gardes par mois :</u>	Charge de travail	7,2
	2	Ambiance	9,2
		Je conseille ce stage	8,8

GH PARIS ST-JOSEPH DIABETOLOGIE ENDOCRINOLOGIE DUPUY OLIVIER N° ARS :926	<u>Astreintes samedi + dimanche:</u>	Acquisition de compétences	8,7
	0+0	Enseignement	8
	<u>Gardes par mois :</u>	Charge de travail	7,7
	1,5	Ambiance	9
		Je conseille ce stage	8,7

GH PARIS ST-JOSEPH HEPATO-GASTRO-ENTEROLOGIE MARTY OLIVIER N° ARS :868	<u>Astreintes samedi + dimanche:</u>	Acquisition de compétences	8,8
	1+1	Enseignement	9,5
	<u>Gardes par mois :</u>	Charge de travail	7,5
	2	Ambiance	9,8
		Je conseille ce stage	9,5

GH PARIS ST-JOSEPH MEDECINE INTERNE MOURAD JEAN-JACQUES N° ARS :520	<u>Astreintes samedi + dimanche:</u>	Acquisition de compétences	8,3
	1+1	Enseignement	8,8
	<u>Gardes par mois :</u>	Charge de travail	8,3
	2	Ambiance	9,2
		Je conseille ce stage	9,2

GH PARIS ST-JOSEPH MEDECINE VASCULAIRE PRIOLLET PASCAL N° ARS :886	<u>Astreintes samedi + dimanche:</u>	Acquisition de compétences	8,2
	2+2	Enseignement	8,5
	<u>Gardes par mois :</u>	Charge de travail	8,2
	2	Ambiance	8,4
		Je conseille ce stage	8,3

GH PARIS ST-JOSEPH Pneumo/Allergo/Onco Thoracique SALMERON Sergio N° ARS :859	<u>Astreintes samedi + dimanche:</u>	Acquisition de compétences	8,5
	1+1	Enseignement	9,5
	<u>Gardes par mois :</u>	Charge de travail	8,5
	2	Ambiance	10
		Je conseille ce stage	9

GH PARIS ST-JOSEPH RHUMATOLOGIE RAJZBAUM GERALD N° ARS :878	<u>Astreintes samedi + dimanche:</u>	Acquisition de compétences	8,1
	1+1	Enseignement	7,6
	<u>Gardes par mois :</u>	Charge de travail	8,2
	2	Ambiance	8,7
		Je conseille ce stage	8,2

GHU PARIS PSYCHIATRIE NEUROSCIENCES - SITE MAISON BLANCHE MEDECINE GENERALE EN PSYCHIATRIE MONTARIOL PHILIPPE N° ARS :8096	<u>Astreintes samedi + dimanche:</u>	Acquisition de compétences	8,5
	0+0	Enseignement	9,5
	<u>Gardes par mois :</u>	Charge de travail	9,8
	0	Ambiance	9,5
		Je conseille ce stage	9,5

HEGP (AP-HP) Gériatrie SAINT-JEAN Olivier N° ARS :7015	<u>Astreintes samedi + dimanche:</u>	Acquisition de compétences	10
	1+0	Enseignement	10
	<u>Gardes par mois :</u>	Charge de travail	7
	2	Ambiance	10
		Je conseille ce stage	10

HEGP (AP-HP) MEDECINE INTERNE POUCHOT JACQUES N° ARS :7029	<u>Astreintes samedi + dimanche:</u>	Acquisition de compétences	9,6
	2+2	Enseignement	9,6
	<u>Gardes par mois :</u>	Charge de travail	7,8
	2	Ambiance	9,9
		Je conseille ce stage	9,8

HOPITAL LEOPOLD-BELLAN Gériatrie DURAND-GASSELIN Bernard N° ARS :8051	<u>Astreintes samedi + dimanche:</u>	Acquisition de compétences	8
	1+1	Enseignement	8,3
	<u>Gardes par mois :</u>	Charge de travail	8
	0	Ambiance	8,8
		Je conseille ce stage	8,7

HOTEL-DIEU (AP-HP) HOPITAL DE JOUR DE MEDECINE/ BLACHER JACQUES N° ARS :7725	<u>Astreintes samedi + dimanche:</u>	Acquisition de compétences	9,7
	0+0	Enseignement	8,8
	<u>Gardes par mois :</u>	Charge de travail	9,3
	1,5	Ambiance	9,2
		Je conseille ce stage	9,5

HOTEL-DIEU (AP-HP) Médecine interne LE JEUNNE Claire N° ARS :1542	<u>Astreintes samedi + dimanche:</u>	Acquisition de compétences	
	1+1	Enseignement	
	<u>Gardes par mois :</u>	Charge de travail	
	2	Ambiance	
		Je conseille ce stage	

HOTEL-DIEU (AP-HP) Unité Medico-Judiciaire BATTEUX Frédéric N° ARS :2253	<u>Astreintes samedi + dimanche:</u>	Acquisition de compétences	7
		Enseignement	7
	<u>Gardes par mois :</u>	Charge de travail	10
		Ambiance	8
		Je conseille ce stage	9

INSTITUT MUTUALISTE MONTSOURIS MEDECINE INTERNE GAYRAUD MARTINE N° ARS :8399	<u>Astreintes samedi + dimanche:</u>	Acquisition de compétences	8,7
	1+1	Enseignement	8,7
	<u>Gardes par mois :</u>	Charge de travail	7,3
	0	Ambiance	9
		Je conseille ce stage	8,7

LARIBOISIERE - FERNAND-WIDAL (AP-HP) DEPARTEMENT DE MEDECINE INTERNE MOULY STEPHANE N° ARS :1219	<u>Astreintes samedi + dimanche:</u>	Acquisition de compétences	8,7
	1,5+1	Enseignement	8,4
	<u>Gardes par mois :</u>	Charge de travail	6,4
	1	Ambiance	8,4
		Je conseille ce stage	8,2

LARIBOISIERE - FERNAND-WIDAL (AP-HP) Diabetologie-endocrinologie et nutrition GAUTIER Jean-François N° ARS :1432	<u>Astreintes samedi + dimanche:</u>	Acquisition de compétences	9
	1,5+1,5	Enseignement	6
	<u>Gardes par mois :</u>	Charge de travail	5,3
	2,5	Ambiance	7
		Je conseille ce stage	7,3

LARIBOISIERE - FERNAND-WIDAL (AP-HP) Gériatrie FRANCOIS Véronique N° ARS :2661	<u>Astreintes samedi + dimanche:</u>	Acquisition de compétences	9,7
	5+1	Enseignement	9
	<u>Gardes par mois :</u>	Charge de travail	8
	1,5	Ambiance	8,5
		Je conseille ce stage	9,3

LARIBOISIERE - FERNAND-WIDAL (AP-HP) MEDECINE INTERNE A ORIENTATION BELLIVIER FRANK/QUESTEL FRANK N° ARS :1390	<u>Astreintes samedi + dimanche:</u>	Acquisition de compétences	7,8
	2+1	Enseignement	7,8
	<u>Gardes par mois :</u>	Charge de travail	8,5
	2,5	Ambiance	8,7
		Je conseille ce stage	8,7

PITIE-SALPETRIERE (AP-HP) CENTRE DE GERIATRIE VERNY MARC N° ARS :7085	<u>Astreintes samedi + dimanche:</u>	Acquisition de compétences	9,3
	1+1	Enseignement	9
	<u>Gardes par mois :</u>	Charge de travail	8,5
	2	Ambiance	8,5
		Je conseille ce stage	9

PITIE-SALPETRIERE (AP-HP) Consultation de médecine DE GENNES Christian N° ARS :1315	<u>Astreintes samedi + dimanche:</u>	Acquisition de compétences	10
	0+0	Enseignement	9,4
	<u>Gardes par mois :</u>	Charge de travail	10
	2	Ambiance	10
		Je conseille ce stage	9,8

PITIE-SALPETRIERE (AP-HP) Diabétologie HARTEMANN Agnès N° ARS :1287	<u>Astreintes samedi + dimanche:</u>	Acquisition de compétences	9,7
	1+1	Enseignement	9,3
	<u>Gardes par mois :</u>	Charge de travail	8
	1,5	Ambiance	9,7
		Je conseille ce stage	9

PITIE-SALPETRIERE (AP-HP) Maladies Infectieuses Et Tropicales CAUMES Eric N° ARS :1343	<u>Astreintes samedi + dimanche:</u>	Acquisition de compétences	10
	1,5+1	Enseignement	10
	<u>Gardes par mois :</u>	Charge de travail	7
	1	Ambiance	10
		Je conseille ce stage	10

PITIE-SALPETRIERE (AP-HP) Médecine interne AMOURA Zahir N° ARS :1346	<u>Astreintes samedi + dimanche:</u>	Acquisition de compétences	
	0,5+0,5	Enseignement	
	<u>Gardes par mois :</u>	Charge de travail	
	2	Ambiance	
		Je conseille ce stage	

PITIE-SALPETRIERE (AP-HP) Médecine interne HERSON Serge/BENVENISTE Olivier N° ARS :1322	<u>Astreintes samedi + dimanche:</u>	Acquisition de compétences	
	2+1	Enseignement	
	<u>Gardes par mois :</u>	Charge de travail	
	2	Ambiance	
		Je conseille ce stage	

PITIE-SALPETRIERE (AP-HP) Nutrition OPPERT Jean-Michel N° ARS :1955	<u>Astreintes samedi + dimanche:</u>	Acquisition de compétences	9
	0,5+0,5	Enseignement	8
	<u>Gardes par mois :</u>	Charge de travail	8
	1	Ambiance	9,5
		Je conseille ce stage	8,5

PITIE-SALPETRIERE (AP-HP) UF maladies systémiques CACOUB Patrice N° ARS :8465	<u>Astreintes samedi + dimanche:</u>	Acquisition de compétences	
	1+1	Enseignement	
	<u>Gardes par mois :</u>	Charge de travail	
	1	Ambiance	
		Je conseille ce stage	

PITIE-SALPETRIERE (AP-HP) UNITE HOSPITALIERE SECURISEE AUGER YVAIN N° ARS :7990	<u>Astreintes samedi + dimanche:</u>	Acquisition de compétences	7,6
	1+1	Enseignement	6,9
	<u>Gardes par mois :</u>	Charge de travail	7,3
	1	Ambiance	7,4
		Je conseille ce stage	8

ROTHSCHILD (AP-HP) GERIATRIE GRANCHER ANNE-SOPHIE N° ARS :7087	<u>Astreintes samedi + dimanche:</u>	Acquisition de compétences	8,4
	1+0	Enseignement	7,4
	<u>Gardes par mois :</u>	Charge de travail	7,8
	3	Ambiance	8,6
		Je conseille ce stage	8,6

ROTHSCHILD (AP-HP) GERIATRIE MEAUME SYLVIE N° ARS :1567	<u>Astreintes samedi + dimanche:</u>	Acquisition de compétences	8,7
	1+0	Enseignement	8,3
	<u>Gardes par mois :</u>	Charge de travail	8,4
	3	Ambiance	9
		Je conseille ce stage	8,7

SAINT-ANTOINE (AP-HP) DEPARTEMENT AVAL DES URGENCES FAIN OLIVIER N° ARS :8410	<u>Astreintes samedi + dimanche:</u>	Acquisition de compétences	9,3
	0,5+0,5	Enseignement	9,5
	<u>Gardes par mois :</u>	Charge de travail	8,8
	2	Ambiance	9,8
		Je conseille ce stage	9,8

SAINT-ANTOINE (AP-HP) MALADIES INFECTIEUSES GIRARD PIERRE-MARIE N° ARS :2108	<u>Astreintes samedi + dimanche:</u>	Acquisition de compétences	9,3
	1+1	Enseignement	9
	<u>Gardes par mois :</u>	Charge de travail	8,8
	2	Ambiance	8,3
		Je conseille ce stage	8,5

SAINT-ANTOINE (AP-HP) MEDECINE INTERNE FAIN OLIVIER N° ARS :1227	<u>Astreintes samedi + dimanche:</u>	Acquisition de compétences	9,4
	2+1	Enseignement	9,2
	<u>Gardes par mois :</u>	Charge de travail	8,1
	2	Ambiance	9,4
		Je conseille ce stage	9,6

SAINT-ANTOINE (AP-HP) Policlinique Baudelaire CHA Olivier N° ARS :7939	<u>Astreintes samedi + dimanche:</u>	Acquisition de compétences	9,5
	0+0	Enseignement	7,5
	<u>Gardes par mois :</u>	Charge de travail	9
	2	Ambiance	9,2
		Je conseille ce stage	8,7

SAINT-ANTOINE (AP-HP) Rhumatologie BERENBAUM Francis N° ARS :2467	<u>Astreintes samedi + dimanche:</u>	Acquisition de compétences	
	1+1 <u>Gardes par mois :</u> 1	Enseignement Charge de travail Ambiance Je conseille ce stage	

SAINT-ANTOINE (AP-HP) Unité de gériatrie aigue THOMAS Caroline N° ARS :7747	<u>Astreintes samedi + dimanche:</u>	Acquisition de compétences	7,6
	0,5+0,5 <u>Gardes par mois :</u> 2	Enseignement Charge de travail Ambiance Je conseille ce stage	6,6 8 7,4 7,2

SAINTE-PERINE - ROSSINI (AP-HP) MEDECINE GERIATRIQUE TEILLET LAURENT N° ARS :2126	<u>Astreintes samedi + dimanche:</u>	Acquisition de compétences	8,4
	<u>Gardes par mois :</u>	Enseignement Charge de travail Ambiance Je conseille ce stage	9 8,6 9,1 8,7

SAINTE-PERINE - ROSSINI (AP-HP) Médecine gériatrique 3 LE QUINTREC Jean-Laurent N° ARS :3019	<u>Astreintes samedi + dimanche:</u>	Acquisition de compétences	10
	0,5+0,5 <u>Gardes par mois :</u> 2	Enseignement Charge de travail Ambiance Je conseille ce stage	10 10 10 10

SAINTE-PERINE - ROSSINI (AP-HP) UF Soins Palliatifs Douleur MICHEL Denis N° ARS :7791	<u>Astreintes samedi + dimanche:</u>	Acquisition de compétences	10
	0+0 <u>Gardes par mois :</u> 0	Enseignement Charge de travail Ambiance Je conseille ce stage	9 10 10 10

SAINT-LOUIS (AP-HP) Médecine interne et polyclinique SERENI Daniel / FARGE- BANCEL DOMINIQUE N° ARS :1518	<u>Astreintes samedi + dimanche:</u>	Acquisition de compétences	
	1+1 <u>Gardes par mois :</u> 2	Enseignement Charge de travail Ambiance Je conseille ce stage	

SAINT-LOUIS (AP-HP) UNITE MEDECINE INTERNE - MAHR ALFRED N° ARS :8220	<i>Astreintes samedi + dimanche:</i>	Acquisition de compétences	7,7
	1+1	Enseignement	5
	<u>Gardes par mois :</u>	Charge de travail	8
	2	Ambiance	9,3
		Je conseille ce stage	7,7

TENON (AP-HP) MALADIES INFECTIEUSES ET PIALOUX GILLES N° ARS :2607	<i>Astreintes samedi + dimanche:</i>	Acquisition de compétences	8,3
	1+1	Enseignement	8
	<u>Gardes par mois :</u>	Charge de travail	7,3
	2	Ambiance	8,3
		Je conseille ce stage	8

TENON (AP-HP) MEDECINE INTERNE GRATEAU GILLES N° ARS :1374	<i>Astreintes samedi + dimanche:</i>	Acquisition de compétences	8,7
	0,5+0,5	Enseignement	8,4
	<u>Gardes par mois :</u>	Charge de travail	6,6
	2	Ambiance	8,1
		Je conseille ce stage	8,3

Stage pédiatrie - 75 - Paris

ARMAND-TROUSSEAU (AP-HP) Allergologie JUST Jocelyne N° ARS :2953	<u>Astreintes samedi + dimanche:</u>	Acquisition de compétences	9,7
	0+0	Enseignement	10
	<u>Gardes par mois :</u>	Charge de travail	9,7
	2	Ambiance	10
		Je conseille ce stage	10

ARMAND-TROUSSEAU (AP-HP) NUTRITION ET GASTROENTEROLOGIE PEDIATRIQUES TOUNIAN PATRICK N° ARS :1514	<u>Astreintes samedi + dimanche:</u>	Acquisition de compétences	8,5
	1+1	Enseignement	7,8
	<u>Gardes par mois :</u>	Charge de travail	9,3
	2,5	Ambiance	8,3
		Je conseille ce stage	8

ARMAND-TROUSSEAU (AP-HP) PEDIATRIE GENERALE ET AVAL GRIMPREL EMMANUEL N° ARS :1396	<u>Astreintes samedi + dimanche:</u>	Acquisition de compétences	9,7
	1+1	Enseignement	9,5
	<u>Gardes par mois :</u>	Charge de travail	7,7
	3	Ambiance	9
		Je conseille ce stage	9,7

ARMAND-TROUSSEAU (AP-HP) URGENCES PEDIATRIQUES CARBAJAL RICARDO N° ARS :1426	<u>Astreintes samedi + dimanche:</u>	Acquisition de compétences	9,7
	1,5+1,5	Enseignement	9,7
	<u>Gardes par mois :</u>	Charge de travail	8
	2,5	Ambiance	9,7
		Je conseille ce stage	9,8

BICHAT - CLAUDE-BERNARD (AP-HP) Néonatalogie ALLAL Lahcene N° ARS :8452	<u>Astreintes samedi + dimanche:</u>	Acquisition de compétences	6,3
	?	Enseignement	6
	<u>Gardes par mois :</u>	Charge de travail	9
	?	Ambiance	7,8
		Je conseille ce stage	6,8

COCHIN-ST-VINCENT-DE-PAUL (AP-HP) PEDIATRIE ET REA NEONATALE JARREAU PIERRE-HENRI N° ARS :1580	<u>Astreintes samedi + dimanche:</u>	Acquisition de compétences	7,8
	0,5+0,5	Enseignement	8,1
	<u>Gardes par mois :</u>	Charge de travail	8,1
	2,5	Ambiance	8,3
		Je conseille ce stage	8,1

NECKER-ENFANTS-MALADES (AP-HP) PEDIATRIE GENERALE ABADIE VERONIQUE N° ARS :1369	<u>Astreintes samedi + dimanche:</u>	Acquisition de compétences	7,9
	2,5+1	Enseignement	8,2
	<u>Gardes par mois :</u>	Charge de travail	6,4
	2	Ambiance	7,8
		Je conseille ce stage	7,5

NECKER-ENFANTS-MALADES (AP-HP) URGENCES PEDIATRIQUES CHERON GERARD N° ARS :1314	<u>Astreintes samedi + dimanche:</u>	Acquisition de compétences	9,4
	0,5+0	Enseignement	8,8
	<u>Gardes par mois :</u>	Charge de travail	8,3
	2	Ambiance	7,8
		Je conseille ce stage	9,2

ROBERT-DEBRE (AP-HP) PEDIATRIE GENERALE + HOPITAL DE FAYE ALBERT N° ARS :2653	<u>Astreintes samedi + dimanche:</u>	Acquisition de compétences	9,3
	1+1	Enseignement	9,7
	<u>Gardes par mois :</u>	Charge de travail	7,3
	2	Ambiance	9,9
		Je conseille ce stage	9,7

ROBERT-DEBRE (AP-HP) URGENCES PEDIATRIQUES TITOMANLIO LUIGI N° ARS :1849	<u>Astreintes samedi + dimanche:</u>	Acquisition de compétences	9,5
	2+2	Enseignement	9,4
	<u>Gardes par mois :</u>	Charge de travail	7,8
	2	Ambiance	9,5
		Je conseille ce stage	9,5

Stage Gynécologie - 75 - Paris

ARMAND-TROUSSEAU (AP-HP) GYNECOLOGIE OBSTETRIQUE KAYEM GILLES N° ARS :1194	<u>Astreintes samedi + dimanche:</u>	Acquisition de compétences	8
	0	Enseignement	5,7
	<u>Gardes par mois :</u>	Charge de travail	8,3
	0	Ambiance	7,6
		Je conseille ce stage	7

BICHAT - CLAUDE-BERNARD (AP-HP) GYNECOLOGIE OBSTETRIQUE LUTON DOMINIQUE N° ARS :1637	<u>Astreintes samedi + dimanche:</u>	Acquisition de compétences	8,6
	0+0	Enseignement	5,2
	<u>Gardes par mois :</u>	Charge de travail	7,6
	0	Ambiance	7,2
		Je conseille ce stage	7

COCHIN-ST-VINCENT-DE-PAUL (AP-HP) GYNECO OBS, (MATERN, PORT-ROYAL) GOFFINET FRANCOIS N° ARS :1657	<u>Astreintes samedi + dimanche:</u>	Acquisition de compétences	7,7
	0+0	Enseignement	5,9
	<u>Gardes par mois :</u>	Charge de travail	7,6
	0	Ambiance	8
		Je conseille ce stage	8

COCHIN-ST-VINCENT-DE-PAUL (AP-HP) GYNECOLOGIE OBSTETRIQUE II ET CHAPRON CHARLES N° ARS :2840	<u>Astreintes samedi + dimanche:</u>	Acquisition de compétences	7,6
	0+0	Enseignement	4,4
	<u>Gardes par mois :</u>	Charge de travail	6,6
	0	Ambiance	8
		Je conseille ce stage	7,6

GH PARIS ST-JOSEPH GYNECOLOGIE AZRIA ELIE N° ARS :11001517	<u>Astreintes samedi + dimanche:</u>	Acquisition de compétences	5
	?	Enseignement	5
	<u>Gardes par mois :</u>	Charge de travail	7,5
	?	Ambiance	5,5
		Je conseille ce stage	5,5

HOPITAL PIERRE ROUQUES-LES-BLUETS GYNECOLOGIE OBSTETRIQUE HEISERT MICHEL N° ARS :2819	<u>Astreintes samedi + dimanche:</u>	Acquisition de compétences	9
	0+0	Enseignement	9
	<u>Gardes par mois :</u>	Charge de travail	9,7
	0	Ambiance	9,7
		Je conseille ce stage	9,3

LARIBOISIERE - FERNAND-WIDAL (AP-HP) GYNECOLOGIE-OBSTETRIQUE BENIFLA JEAN-LOUIS N° ARS :1252	<u>Astreintes samedi + dimanche:</u>	Acquisition de compétences	8
	0+0	Enseignement	4,7
	<u>Gardes par mois :</u>	Charge de travail	7
	0	Ambiance	7,8
		Je conseille ce stage	7,4

PITIE-SALPETRIERE (AP-HP) GYNECO OBSTETRIQUE DOMMERGUES MARC N° ARS :1399	<u>Astreintes samedi + dimanche:</u>	Acquisition de compétences	8,6
	0+0	Enseignement	5,8
	<u>Gardes par mois :</u>	Charge de travail	8
	2	Ambiance	7,5
		Je conseille ce stage	7,8

ROBERT-DEBRE (AP-HP) GYNECOLOGIE-OBSTETRIQUE SIBONY OLIVIER N° ARS :2544	<u>Astreintes samedi + dimanche:</u>	Acquisition de compétences	8
	0+0	Enseignement	5
	<u>Gardes par mois :</u>	Charge de travail	10
	0	Ambiance	6
		Je conseille ce stage	6

TENON (AP-HP) GYNECO OBSTETRIQUE ET MEDECINE DARAI EMILE N° ARS :1444	<u>Astreintes samedi + dimanche:</u>	Acquisition de compétences	9,5
	0,5+0,5	Enseignement	8
	<u>Gardes par mois :</u>	Charge de travail	8,8
	0	Ambiance	9,3
		Je conseille ce stage	9,8

Stage libre - 75 - Paris

HEGP (AP-HP) Centre de médecine préventive cardiovasculaire THERVET Eric / SIRIEIX Marie- Emmanuelle N° ARS :2433	<u>Astreintes samedi + dimanche:</u>	Acquisition de compétences	10
	0+0	Enseignement	10
	<u>Gardes par mois :</u>	Charge de travail	10
	2	Ambiance	9
		Je conseille ce stage	10

HEGP (AP-HP) Nutrition CZERNICHOW Sébastien N° ARS :8235	<u>Astreintes samedi + dimanche:</u>	Acquisition de compétences	10
	1+1	Enseignement	10
	<u>Gardes par mois :</u>	Charge de travail	10
	1,5	Ambiance	10
		Je conseille ce stage	10

HEGP (AP-HP) Pneumologie SORS Hervé N° ARS :1576	<u>Astreintes samedi + dimanche:</u>	Acquisition de compétences	
	2+0,5	Enseignement	
	<u>Gardes par mois :</u>	Charge de travail	
	1	Ambiance	
		Je conseille ce stage	

HEGP (AP-HP) UF Hypertension AZIZI Michel N° ARS :7014	<u>Astreintes samedi + dimanche:</u>	Acquisition de compétences	9
	1+0	Enseignement	6
	<u>Gardes par mois :</u>	Charge de travail	6
	1	Ambiance	5
		Je conseille ce stage	7

HEGP (AP-HP) UF médecine vasculaire MESSAS Emmanuel N° ARS :8348	<u>Astreintes samedi + dimanche:</u>	Acquisition de compétences	9,5
	0,8+0	Enseignement	8,5
	<u>Gardes par mois :</u>	Charge de travail	8,5
	3	Ambiance	8
		Je conseille ce stage	8,5

INSTITUT MUTUALISTE MONTSOURIS Psychiatrie de l'adolescent et de l'adulte jeune CORCOS Maurice N° ARS :2136	<u>Astreintes samedi + dimanche:</u>	Acquisition de compétences	
	1+1	Enseignement	
	<u>Gardes par mois :</u>	Charge de travail	
	1	Ambiance	
		Je conseille ce stage	

LARIBOISIERE - FERNAND-WIDAL (AP-HP) MEDECINE DE LA DOULEUR, MEDECINE PALLIATIVE SERRIE ALAIN N° ARS :7567	<u>Astreintes samedi + dimanche:</u>	Acquisition de compétences	7
	0+0	Enseignement	7
	<u>Gardes par mois :</u>	Charge de travail	10
	0	Ambiance	8
		Je conseille ce stage	6

LARIBOISIERE - FERNAND-WIDAL (AP-HP) Rééducation fonctionnelle YELNIK Alain N° ARS :1384	<u>Astreintes samedi + dimanche:</u>	Acquisition de compétences	
	1,5+0,5	Enseignement	
	<u>Gardes par mois :</u>	Charge de travail	
	2,5	Ambiance	
		Je conseille ce stage	

PITIE-SALPETRIERE (AP-HP) Pneumophtisiologie SIMILOWSKI Nicolas N° ARS :1341	<u>Astreintes samedi + dimanche:</u>	Acquisition de compétences	
	1+1	Enseignement	
	<u>Gardes par mois :</u>	Charge de travail	
	1	Ambiance	
		Je conseille ce stage	

SAINT-ANTOINE (AP-HP) Hépatogastro-entérologie CHAZOILLERES Olivier N° ARS :1262	<u>Astreintes samedi + dimanche:</u>	Acquisition de compétences	
	0,5+0,5	Enseignement	
	<u>Gardes par mois :</u>	Charge de travail	
	2	Ambiance	
		Je conseille ce stage	

TENON (AP-HP) Oncologie médicale LOTZ Jean-Pierre N° ARS :2127	<u>Astreintes samedi + dimanche:</u>	Acquisition de compétences	
	1+1	Enseignement	
	<u>Gardes par mois :</u>	Charge de travail	
	1,5	Ambiance	
		Je conseille ce stage	

TENON (AP-HP) Pneumologie et réanimation respiratoire CADRANEL Jacques N° ARS :1364	<u>Astreintes samedi + dimanche:</u>	Acquisition de compétences	
	2+1,5	Enseignement	
	<u>Gardes par mois :</u>	Charge de travail	
	2,5	Ambiance	
		Je conseille ce stage	

VAUGIRARD - GABRIEL-PALLEZ (AP-HP) Gérontologie LAUDET Jean / RIBEAUCOUP LUC N° ARS :7846	<u>Astreintes samedi + dimanche:</u> 0+0 <u>Gardes par mois :</u> 2	Acquisition de compétences Enseignement Charge de travail Ambiance Je conseille ce stage	
--	--	--	--

Médecine d'Urgence - 77 - Seine et Marne

CH LEON-BINET (PROVINS) URGENCES-SMUR-HTCD BALLOUZ MICHEL N° ARS :8521	<u>Astreintes samedi + dimanche:</u>	Acquisition de compétences	9
	1+1	Enseignement	9,2
	<u>Gardes par mois :</u>	Charge de travail	9,6
	8	Ambiance	9,7
		Je conseille ce stage	9,7

CH MEAUX URGENCES SMUR SAINTONGE STEPHANE N° ARS :875	<u>Astreintes samedi + dimanche:</u>	Acquisition de compétences	8
	1+1	Enseignement	7,2
	<u>Gardes par mois :</u>	Charge de travail	8,2
	4	Ambiance	8,9
		Je conseille ce stage	8,4

CHG FONTAINEBLEAU URGENCES SMUR FOUDI LAHCENE N° ARS :951	<u>Astreintes samedi + dimanche:</u>	Acquisition de compétences	9,3
	1+1	Enseignement	9,4
	<u>Gardes par mois :</u>	Charge de travail	8,6
	6	Ambiance	9,6
		Je conseille ce stage	9,6

CHG LAGNY-MARNE-LA-VALLEE Accueil urgences BELKHODJA Omar N° ARS :1217	<u>Astreintes samedi + dimanche:</u>	Acquisition de compétences	7,8
	1+1	Enseignement	6,6
	<u>Gardes par mois :</u>	Charge de travail	6,3
	4	Ambiance	8,3
		Je conseille ce stage	7,1

CHG MARC-JACQUET (MELUN) ACCUEIL URGENCES-UHTCD BENENATI SYLVAIN N° ARS :295	<u>Astreintes samedi + dimanche:</u>	Acquisition de compétences	8,8
	1+1	Enseignement	9,2
	<u>Gardes par mois :</u>	Charge de travail	7,2
	5	Ambiance	9
		Je conseille ce stage	9,1

CHG MONTEREAU URGENCES - SMUR OHAYON YAKOV N° ARS :2992	<u>Astreintes samedi + dimanche:</u>	Acquisition de compétences	8,6
	1+1	Enseignement	7,7
	<u>Gardes par mois :</u>	Charge de travail	8,2
	7	Ambiance	9,2
		Je conseille ce stage	8,9

CHG RENE-ARBELTIER (COULOMMIERS) ACCUEIL DES URGENCES BELKHODJA OMAR N° ARS :1977	<u>Astreintes samedi + dimanche:</u>	Acquisition de compétences	8,8
	1+1	Enseignement	8,9
	<u>Gardes par mois :</u>	Charge de travail	8,9
	6	Ambiance	9,1
		Je conseille ce stage	9,5

Médecine Adulte Polyvalente - 77 - Seine et Marne

CH LEON-BINET (PROVINS) Unité de court séjour gériatrique RAJAONAH Patrick N° ARS :8493	<u>Astreintes samedi + dimanche:</u>	Acquisition de compétences	
	0+0	Enseignement	
	<u>Gardes par mois :</u>	Charge de travail	
	0	Ambiance	
		Je conseille ce stage	

CH MEAUX Cardiologie et urgences cardio-vasculaires PERNA Sergio N° ARS :884	<u>Astreintes samedi + dimanche:</u>	Acquisition de compétences	8,5
	2+0	Enseignement	9
	<u>Gardes par mois :</u>	Charge de travail	10
	2,5	Ambiance	9
		Je conseille ce stage	8,5

CH MEAUX gastro-entérologie GLIKMANAS Michel N° ARS :863	<u>Astreintes samedi + dimanche:</u>	Acquisition de compétences	
	1,5+1,5	Enseignement	
	<u>Gardes par mois :</u>	Charge de travail	
	2	Ambiance	
		Je conseille ce stage	

CH MEAUX Médecine interne à orientation vasculaire et diabé BIGORIE Basile N° ARS :871	<u>Astreintes samedi + dimanche:</u>	Acquisition de compétences	
	0+0,5	Enseignement	
	<u>Gardes par mois :</u>	Charge de travail	
	3	Ambiance	
		Je conseille ce stage	

CH MEAUX Médecine interne et rhumatologie AIT ABDESSELAM Tassadit N° ARS :791	<u>Astreintes samedi + dimanche:</u>	Acquisition de compétences	8,5
	1+1	Enseignement	9
	<u>Gardes par mois :</u>	Charge de travail	8,5
	2	Ambiance	9
		Je conseille ce stage	9

CH MEAUX Neurologie AMERI Alain N° ARS :846	<u>Astreintes samedi + dimanche:</u>	Acquisition de compétences	9
	1,4+1,4	Enseignement	9
	<u>Gardes par mois :</u>	Charge de travail	10
	2	Ambiance	10
		Je conseille ce stage	9,5

CH MEAUX Pneumologie GRIVAUX Michel N° ARS :840	<u>Astreintes samedi + dimanche:</u>	Acquisition de compétences	
	2+0 <u>Gardes par mois :</u> 2	Enseignement Charge de travail Ambiance Je conseille ce stage	

CH MEAUX Unité soins de suite pole personnes âgées BECMEUR JEAN-YVES N° ARS :8000	<u>Astreintes samedi + dimanche:</u>	Acquisition de compétences	
	1+0 <u>Gardes par mois :</u> 4	Enseignement Charge de travail Ambiance Je conseille ce stage	

CHG FONTAINEBLEAU Spécialités médicales hospitalisation LEMEREZ Marc N° ARS :8705	<u>Astreintes samedi + dimanche:</u>	Acquisition de compétences	6
	0+0 <u>Gardes par mois :</u> 0	Enseignement Charge de travail Ambiance Je conseille ce stage	6 10 10 10

CHG LAGNY-MARNE-LA-VALLEE Gastro-entérologie-endoscopies MACAIGNE Gilles N° ARS :922	<u>Astreintes samedi + dimanche:</u>	Acquisition de compétences	
	1,5+0 <u>Gardes par mois :</u> 2,5	Enseignement Charge de travail Ambiance Je conseille ce stage	

CHG LAGNY-MARNE-LA-VALLEE Gériatrie POULAIN Valérie N° ARS :917	<u>Astreintes samedi + dimanche:</u>	Acquisition de compétences	
	0+0 <u>Gardes par mois :</u> 3	Enseignement Charge de travail Ambiance Je conseille ce stage	

CHG LAGNY-MARNE-LA-VALLEE Médecine interne Bernard JARROUSSE N° ARS :855	<u>Astreintes samedi + dimanche:</u>	Acquisition de compétences	
	0,5+0,5 <u>Gardes par mois :</u> 5	Enseignement Charge de travail Ambiance Je conseille ce stage	

CHG LAGNY-MARNE-LA-VALLEE Pneumologie IGUAL Jeanine N° ARS :869	<u>Astreintes samedi + dimanche:</u>	Acquisition de compétences	
	2+0 <u>Gardes par mois :</u> 3	Enseignement Charge de travail Ambiance Je conseille ce stage	

CHG MARC-JACQUET (MELUN) COURT SEJOUR GERIATRIQUE JAGER MARIE N° ARS :8061	<u>Astreintes samedi + dimanche:</u>	Acquisition de compétences	9,3
	0+0	Enseignement	9,3
	<u>Gardes par mois :</u>	Charge de travail	9,7
	2,5	Ambiance	9,3
		Je conseille ce stage	10

CHG MARC-JACQUET (MELUN) MEDECINE POLYVALENTE ET MALADIES INFECTIEUSES DIAMANTIS SYLVAIN N° ARS :302	<u>Astreintes samedi + dimanche:</u>	Acquisition de compétences	8,8
	0+0	Enseignement	9
	<u>Gardes par mois :</u>	Charge de travail	7,8
	1,5	Ambiance	9
		Je conseille ce stage	8,8

CHG MARC-JACQUET (MELUN) Médecine polyvalente et maladies vasculaires DIAMANTIS Sylvain N° ARS :8504	<u>Astreintes samedi + dimanche:</u>	Acquisition de compétences	9,3
	0+0	Enseignement	9,7
	<u>Gardes par mois :</u>	Charge de travail	8
	2,5	Ambiance	10
		Je conseille ce stage	9,7

CHG RENE-ARBELTIER (COULOMMIERS) COURT SEJOUR GERIATRIQUE DEVAUX SABINE N° ARS :8270	<u>Astreintes samedi + dimanche:</u>	Acquisition de compétences	
	0+0	Enseignement	
	<u>Gardes par mois :</u>	Charge de travail	
	3	Ambiance	
		Je conseille ce stage	

CHG RENE-ARBELTIER (COULOMMIERS) Médecine interne A DEVAUX Bruno N° ARS :1982	<u>Astreintes samedi + dimanche:</u>	Acquisition de compétences	8,7
	1,5+0,5	Enseignement	9
	<u>Gardes par mois :</u>	Charge de travail	9
	4	Ambiance	9,3
		Je conseille ce stage	9

CHG RENE-ARBELTIER (COULOMMIERS) Médecine interne B GERALD Armand N° ARS :1978	<u>Astreintes samedi + dimanche:</u>	Acquisition de compétences	7
	1+0,5	Enseignement	5,5
	<u>Gardes par mois :</u>	Charge de travail	5,5
	3	Ambiance	6,8
		Je conseille ce stage	4,3

Stage pédiatrie - 77 - Seine et Marne

CH LEON-BINET (PROVINS) Pédiatrie ABDELHADI Mohamed N° ARS :7784	<u>Astreintes samedi + dimanche:</u>	Acquisition de compétences	
	0+0	Enseignement	
	<u>Gardes par mois :</u>	Charge de travail	
	4	Ambiance	
		Je conseille ce stage	

CH MEAUX PEDIATRIE ET URGENCES MASSEROT CAROLINE N° ARS :857	<u>Astreintes samedi + dimanche:</u>	Acquisition de compétences	8,9
	1+1	Enseignement	8,1
	<u>Gardes par mois :</u>	Charge de travail	7,2
	4	Ambiance	8,9
		Je conseille ce stage	8,5

CHG FONTAINEBLEAU PEDIATRIE ET NEONAT - SOINS INTENSIFS - URGENCES PEDIATRIQUES ROUDAUT VERONICA N° ARS :2364	<u>Astreintes samedi + dimanche:</u>	Acquisition de compétences	8,6
	4+0,5	Enseignement	7,7
	<u>Gardes par mois :</u>	Charge de travail	7,4
	4	Ambiance	8,1
		Je conseille ce stage	8,1

CHG LAGNY-MARNE-LA-VALLEE PEDIATRIE CHALVON DEMERSAY ARNAUD N° ARS :897	<u>Astreintes samedi + dimanche:</u>	Acquisition de compétences	8,5
	1,5+1,5	Enseignement	7,5
	<u>Gardes par mois :</u>	Charge de travail	8,4
	5	Ambiance	8,3
		Je conseille ce stage	8,6

CHG MARC-JACQUET (MELUN) PEDIATRIE JOLY-SANCHEZ Lydie/ Ex- LASSOUANE BOUKEBEUR N° ARS :280	<u>Astreintes samedi + dimanche:</u>	Acquisition de compétences	7,3
	1+1	Enseignement	6,7
	<u>Gardes par mois :</u>	Charge de travail	8,5
	4	Ambiance	8,5
		Je conseille ce stage	7,4

CHG MONTEREAU Pédiatrie et néonatalogie IKOUNGA Guy-Patrick N° ARS :597	<u>Astreintes samedi + dimanche:</u>	Acquisition de compétences	8
	1,5+1,5	Enseignement	5
	<u>Gardes par mois :</u>	Charge de travail	10
	7	Ambiance	8,5
		Je conseille ce stage	8

CHG RENE-ARBELTIER (COULOMMIERS) Pédiatrie néonatalogie KACEM Nacer N° ARS :7885	<u>Astreintes samedi + dimanche:</u>	Acquisition de compétences	8
	0+1,5	Enseignement	8
	<u>Gardes par mois :</u>	Charge de travail	10
	0	Ambiance	10
		Je conseille ce stage	9

Stage Gynécologie - 77 - Seine et Marne

CHG LAGNY-MARNE-LA-VALLEE GYNECOLOGIE OBSTETRIQUE WAFO ESTELLE N° ARS :848	<u>Astreintes samedi + dimanche:</u>	Acquisition de compétences	8,9
	0+0	Enseignement	7,9
	<u>Gardes par mois :</u>	Charge de travail	9,7
	0	Ambiance	9,1
		Je conseille ce stage	8,6

CHG MARC-JACQUET (MELUN) Maternité Angélique du Coudray JAULT Thierry N° ARS :307	<u>Astreintes samedi + dimanche:</u>	Acquisition de compétences	7,3
	0,5+0,5	Enseignement	5,5
	<u>Gardes par mois :</u>	Charge de travail	8,4
	6	Ambiance	8,4
		Je conseille ce stage	6,9

CHG MONTEREAU GYNECOLOGIE-OBSTETRIQUE FILIPINI FABRIZIO N° ARS :665	<u>Astreintes samedi + dimanche:</u>	Acquisition de compétences	7,6
	0+0	Enseignement	7,1
	<u>Gardes par mois :</u>	Charge de travail	8,3
	5	Ambiance	8,3
		Je conseille ce stage	7,6

CHG RENE-ARBELTIER (COULOMMIERS) GYNECOLOGIE OBSTETRIQUE NABI ALI N° ARS :8063	<u>Astreintes samedi + dimanche:</u>	Acquisition de compétences	8,7
	0+0	Enseignement	7,7
	<u>Gardes par mois :</u>	Charge de travail	10
	0	Ambiance	8,5
		Je conseille ce stage	8,7

Stage libre - 77 - Seine et Marne

CHG MARC-JACQUET (MELUN) Pneumologie BENNEGADI Djamel N° ARS :254	<u><i>Astreintes samedi + dimanche:</i></u> 1+0 <u><i>Gardes par mois :</i></u> 2	Acquisition de compétences Enseignement Charge de travail Ambiance Je conseille ce stage	
--	--	--	--

Médecine d'Urgence - 78 - Yvelynes

CH FRANCOIS-QUESNAY (MANTES- LA-JOLIE) URGENCES/SMUR/UHCD BATAILLE MARTIN N° ARS :613	<u>Astreintes samedi + dimanche:</u>	Acquisition de compétences	6
	2+2	Enseignement	4,7
	<u>Gardes par mois :</u>	Charge de travail	6,8
	5	Ambiance	9,2
		Je conseille ce stage	6

CHG ANDRE-MIGNOT (VERSAILLES) ACCUEIL DES URGENCES ET UHCD KOUKABI-FRADELIZI MEHRSA N° ARS :7070	<u>Astreintes samedi + dimanche:</u>	Acquisition de compétences	9
	2+2	Enseignement	8
	<u>Gardes par mois :</u>	Charge de travail	7,3
	6	Ambiance	8,7
		Je conseille ce stage	9

CHG RAMBOUILLET URGENCES-SMUR-HTCD CHEVRIER CAROLINE N° ARS :7807	<u>Astreintes samedi + dimanche:</u>	Acquisition de compétences	8,1
	1+0,5	Enseignement	7,5
	<u>Gardes par mois :</u>	Charge de travail	7,8
	3,5	Ambiance	8,5
		Je conseille ce stage	8,4

CHI MEULAN-LES-MUREAUX URGENCES OUALI ABDELHAFID N° ARS :8268	<u>Astreintes samedi + dimanche:</u>	Acquisition de compétences	7,4
	1+1	Enseignement	7,3
	<u>Gardes par mois :</u>	Charge de travail	8,4
	3	Ambiance	9
		Je conseille ce stage	8,2

CHI POISSY-ST-GERMAIN (Site St Germain) URGENCES GETTI RENAUD N° ARS :2677	<u>Astreintes samedi + dimanche:</u>	Acquisition de compétences	8,8
	2+2	Enseignement	8,6
	<u>Gardes par mois :</u>	Charge de travail	6
	8	Ambiance	8,4
		Je conseille ce stage	8,3

Médecine Adulte Polyvalente - 78 - Yvelynes

CH FRANCOIS-QUESNAY (MANTES- LA-JOLIE) Pathologie infectieuse - médecine IV GRANIER Françoise N° ARS :2783	<u>Astreintes samedi + dimanche:</u>	Acquisition de compétences	
	1+0	Enseignement	
	<u>Gardes par mois :</u>	Charge de travail	
	1	Ambiance	
		Je conseille ce stage	

CHG ANDRE-MIGNOT (VERSAILLES) Cardiologie, soins intensifs, médecine vasculaire LIVAREK Bernard N° ARS :115	<u>Astreintes samedi + dimanche:</u>	Acquisition de compétences	9,5
	2+0	Enseignement	9,5
	<u>Gardes par mois :</u>	Charge de travail	8,5
	5	Ambiance	9,5
		Je conseille ce stage	9,5

CHG ANDRE-MIGNOT (VERSAILLES) Endocrinologie et diabétologie BERESSI Jean-Paul N° ARS :7700	<u>Astreintes samedi + dimanche:</u>	Acquisition de compétences	9,7
	0+0	Enseignement	9,3
	<u>Gardes par mois :</u>	Charge de travail	8,3
	3	Ambiance	9,7
		Je conseille ce stage	9,7

CHG ANDRE-MIGNOT (VERSAILLES) GERIATRIE AIGUE BORNAND ANNE N° ARS :7558	<u>Astreintes samedi + dimanche:</u>	Acquisition de compétences	8,8
	1+0	Enseignement	8
	<u>Gardes par mois :</u>	Charge de travail	6,5
	1	Ambiance	6,3
		Je conseille ce stage	7,5

CHG ANDRE-MIGNOT (VERSAILLES) HEPATO-GASTRO-ENTEROLOGIE BLONDON HUGUES N° ARS :1	<u>Astreintes samedi + dimanche:</u>	Acquisition de compétences	5,8
	1+1	Enseignement	3,8
	<u>Gardes par mois :</u>	Charge de travail	3,5
	1	Ambiance	4,3
		Je conseille ce stage	3,3

CHG ANDRE-MIGNOT (VERSAILLES) Médecine interne et infectieuse GREDER-BELAN Alix N° ARS :76	<u>Astreintes samedi + dimanche:</u>	Acquisition de compétences	7,1
	1+1	Enseignement	7,6
	<u>Gardes par mois :</u>	Charge de travail	5,4
	1,5	Ambiance	8,6
		Je conseille ce stage	8,1

CHG ANDRE-MIGNOT (VERSAILLES) Pneumologie PETITPRETZ Patrick N° ARS :67	<u>Astreintes samedi + dimanche:</u>	Acquisition de compétences	
	1+1	Enseignement	
	<u>Gardes par mois :</u>	Charge de travail	
	2	Ambiance	
		Je conseille ce stage	

CHG RAMBOUILLET Gériatrie court séjour DE MORTAIN N° ARS :8136	<u>Astreintes samedi + dimanche:</u>	Acquisition de compétences	
	0+0	Enseignement	
	<u>Gardes par mois :</u>	Charge de travail	
	2,5	Ambiance	
		Je conseille ce stage	

CHG RAMBOUILLET Médecine A1 et A2 RIBIERE Olivier / VEGNI Sandrine N° ARS :829	<u>Astreintes samedi + dimanche:</u>	Acquisition de compétences	7
	1+0	Enseignement	8
	<u>Gardes par mois :</u>	Charge de travail	3
	3,5	Ambiance	7
		Je conseille ce stage	6

CHG RAMBOUILLET Unité maladies cardiovasculaires et respiratoires FOURME Thierry N° ARS :1045	<u>Astreintes samedi + dimanche:</u>	Acquisition de compétences	
	0+0	Enseignement	
	<u>Gardes par mois :</u>	Charge de travail	
	4	Ambiance	
		Je conseille ce stage	

CHI MEULAN-LES-MUREAUX Médecine interne endocrino- diabétologie SOUID Marc N° ARS :8269	<u>Astreintes samedi + dimanche:</u>	Acquisition de compétences	7
	2+0	Enseignement	7,5
	<u>Gardes par mois :</u>	Charge de travail	8,8
	0	Ambiance	8,5
		Je conseille ce stage	7,5

CHI MEULAN-LES-MUREAUX MEDECINE INTERNE MEDECINE A BERGHEUL SMAIL N° ARS :1077	<u>Astreintes samedi + dimanche:</u>	Acquisition de compétences	7,7
	2+0	Enseignement	8,3
	<u>Gardes par mois :</u>	Charge de travail	7,7
	0	Ambiance	10
		Je conseille ce stage	8,7

CHI POISSY-ST-GERMAIN (site Poissy) Médecine interne - Néphrologie VEYSSIER-BELOT Catherine N° ARS :680	<u>Astreintes samedi + dimanche:</u>	Acquisition de compétences	8
	2+1	Enseignement	7
	<u>Gardes par mois :</u>	Charge de travail	10
	3	Ambiance	9
		Je conseille ce stage	10

CHI POISSY-ST-GERMAIN (Site St Germain) COURT SEJOUR GERIATRIQUE DE LA FOREST DIVONNE FRANCOIS N° ARS :7828	<u>Astreintes samedi + dimanche:</u>	Acquisition de compétences	9,3
	0+0	Enseignement	9,8
	<u>Gardes par mois :</u>	Charge de travail	9,5
	3	Ambiance	9,8
		Je conseille ce stage	9,8

CHI POISSY-ST-GERMAIN (Site St Germain) Endocrinologie-Diabétologie MATHE Claire N° ARS :7165	<u>Astreintes samedi + dimanche:</u>	Acquisition de compétences	8
	0+0	Enseignement	7
	<u>Gardes par mois :</u>	Charge de travail	7
	3	Ambiance	7
		Je conseille ce stage	6,7

CHI POISSY-ST-GERMAIN (Site St Germain) MALADIES INFECTIEUSES ET WELKER YVES (ST-GERMAIN) N° ARS :746	<u>Astreintes samedi + dimanche:</u>	Acquisition de compétences	8
	0+0	Enseignement	7
	<u>Gardes par mois :</u>	Charge de travail	8
	2	Ambiance	8
		Je conseille ce stage	8

CHI POISSY-ST-GERMAIN (Site St Germain) Pneumologie et oncologie thoracique HERMANT Perrine N° ARS :753	<u>Astreintes samedi + dimanche:</u>	Acquisition de compétences	7,7
	0+0	Enseignement	6,7
	<u>Gardes par mois :</u>	Charge de travail	6,7
	1,5	Ambiance	6,3
		Je conseille ce stage	7

CLINIQUE DE LA PORTE-VERTE (VERSAILLES) Médecine aigue gériatrique court séjour HARBOUN Marc N° ARS :413	<u>Astreintes samedi + dimanche:</u>	Acquisition de compétences	9
	1+0	Enseignement	9
	<u>Gardes par mois :</u>	Charge de travail	8,5
	1	Ambiance	9
		Je conseille ce stage	9

HOPITAL HOUDAN MEDECINE GENERALE GRENEVILLE FRANCINE N° ARS :8013	<u>Astreintes samedi + dimanche:</u>	Acquisition de compétences	8
	0+0	Enseignement	8
	<u>Gardes par mois :</u>	Charge de travail	9,5
	0	Ambiance	7,3
		Je conseille ce stage	8

INSTITUT MARCEL RIVIERE - MGEN (LA VERRIERE) CONSULTATIONS MEDECINE ISAMBERT VERONIQUE N° ARS :9008	<u>Astreintes samedi + dimanche:</u>	Acquisition de compétences	8,2
	0+0	Enseignement	8,8
	<u>Gardes par mois :</u>	Charge de travail	10
	3	Ambiance	10
		Je conseille ce stage	9,6

INSTITUT MARCEL RIVIERE - MGEN (LA VERRIERE) PSYCHIATRIE (SECTEUR 78 G 15) MARCEL ERIC - N° ARS :2061	<u>Astreintes samedi + dimanche:</u>	Acquisition de compétences	9,7
	0+0	Enseignement	9,3
	<u>Gardes par mois :</u>	Charge de travail	9,7
	2	Ambiance	9,7
		Je conseille ce stage	9,3

Stage pédiatrie - 78 - Yvelynes

CH FRANCOIS-QUESNAY (MANTES- LA-JOLIE) PEDIATRIE PELLEGRINO BEATRICE N° ARS :507	<u>Astreintes samedi + dimanche:</u>	Acquisition de compétences	7,7
	1+0	Enseignement	6,8
	<u>Gardes par mois :</u>	Charge de travail	8,6
	4,5	Ambiance	8,8
		Je conseille ce stage	7,9

CHG ANDRE-MIGNOT (VERSAILLES) PEDIATRIE NATHANSON SYLVIE N° ARS :58	<u>Astreintes samedi + dimanche:</u>	Acquisition de compétences	9,2
	1,5+1,5	Enseignement	8,3
	<u>Gardes par mois :</u>	Charge de travail	7,5
	3	Ambiance	9
		Je conseille ce stage	8,8

CHG RAMBOUILLET PEDIATRIE MULLER STEPHANIE N° ARS :839	<u>Astreintes samedi + dimanche:</u>	Acquisition de compétences	8,1
	1+1	Enseignement	6,6
	<u>Gardes par mois :</u>	Charge de travail	9,4
	6	Ambiance	9,4
		Je conseille ce stage	8,3

CHI POISSY-ST-GERMAIN (site Poissy) Pédiatrie et méd. adolescent BLANC Philippe N° ARS :458	<u>Astreintes samedi + dimanche:</u>	Acquisition de compétences	8,2
	1,5+1,5	Enseignement	6,3
	<u>Gardes par mois :</u>	Charge de travail	6,4
	3,5	Ambiance	6,6
		Je conseille ce stage	7,2

Stage Gynécologie - 78 - Yvelynes

CH FRANCOIS-QUESNAY (MANTES- LA-JOLIE) Gynéco Obstétrique BAKAR Joseph N° ARS :7691	<u>Astreintes samedi + dimanche:</u>	Acquisition de compétences	9
	1+1	Enseignement	8,3
	<u>Gardes par mois :</u>	Charge de travail	9,9
	5	Ambiance	9,7
		Je conseille ce stage	8,1

CHG ANDRE-MIGNOT (VERSAILLES) GYNECOLOGIE OBSTETRIQUE PANEL PIERRE N° ARS :11000621	<u>Astreintes samedi + dimanche:</u>	Acquisition de compétences	10
	?	Enseignement	8
	<u>Gardes par mois :</u>	Charge de travail	10
	?	Ambiance	10
		Je conseille ce stage	10

CHG RAMBOUILLET Gynécologie obstétrique MORVAN N° ARS :815	<u>Astreintes samedi + dimanche:</u>	Acquisition de compétences	
	1+0	Enseignement	
	<u>Gardes par mois :</u>	Charge de travail	
	2,5	Ambiance	
		Je conseille ce stage	

CHI POISSY-ST-GERMAIN (site Poissy) Gynécologie-Obstétrique FAUCONNIER Arnaud N° ARS :533	<u>Astreintes samedi + dimanche:</u>	Acquisition de compétences	7
	0+0	Enseignement	5
	<u>Gardes par mois :</u>	Charge de travail	7
	2	Ambiance	6,5
		Je conseille ce stage	7

Médecine d'Urgence - 91 - Essonne

CH DES DEUX VALLEES (Site Juvisy) URGENTES CHIR, ET MEDICALES DIZABO FRANCOIS N° ARS :2084	<u>Astreintes samedi + dimanche:</u>	Acquisition de compétences	8
	2+0	Enseignement	7,9
	<u>Gardes par mois :</u>	Charge de travail	8,3
	4,5	Ambiance	9,7
		Je conseille ce stage	8,9

CH DES DEUX VALLEES (Site Longjumeau) ACCUEIL DES URGENCES ET U,H,C,D, COMBES LAURENCE N° ARS :4028	<u>Astreintes samedi + dimanche:</u>	Acquisition de compétences	8,4
	2+2	Enseignement	7,9
	<u>Gardes par mois :</u>	Charge de travail	8,3
	4,5	Ambiance	8,8
		Je conseille ce stage	8,8

CH ETAMPES SMUR - URGENCES - UHTCD GAFFINEL CELINE N° ARS :1140	<u>Astreintes samedi + dimanche:</u>	Acquisition de compétences	8,3
	1+0	Enseignement	8
	<u>Gardes par mois :</u>	Charge de travail	7,9
	5	Ambiance	9,1
		Je conseille ce stage	8,8

CH ETAMPES URGENCES JEDRECY CHRISTOPHE N° ARS :7982	<u>Astreintes samedi + dimanche:</u>	Acquisition de compétences	8,9
	1+1	Enseignement	8,6
	<u>Gardes par mois :</u>	Charge de travail	8,9
	5	Ambiance	9,6
		Je conseille ce stage	9,4

CH ORSAY URGENTES ADULTES - UHCD - SMUR MINKO FREDERIC N° ARS :7512	<u>Astreintes samedi + dimanche:</u>	Acquisition de compétences	7,7
	2+0	Enseignement	7,4
	<u>Gardes par mois :</u>	Charge de travail	8,6
	4	Ambiance	8,7
		Je conseille ce stage	8,7

CH SUD-FRANCILIEN ACCUEIL URGENTES ADULTES SIMON-LIBCHABER ESTHER N° ARS :7180	<u>Astreintes samedi + dimanche:</u>	Acquisition de compétences	8,9
	2+1	Enseignement	8,7
	<u>Gardes par mois :</u>	Charge de travail	7,8
	2,5	Ambiance	8,9
		Je conseille ce stage	9,2

Médecine Adulte Polyvalente - 91 - Essonne

CENTRE MEDICO-CHIRURGICAL (BLIGNY) Médecine Interne-Dermatologie LESUEUR Arnaud N° ARS :8948	<u>Astreintes samedi + dimanche:</u>	Acquisition de compétences	10
	0+0	Enseignement	10
	<u>Gardes par mois :</u>	Charge de travail	10
	2	Ambiance	10
		Je conseille ce stage	10

CH ARPAJON Gérontologie BARBOUX Philippe N° ARS :7890	<u>Astreintes samedi + dimanche:</u>	Acquisition de compétences	
	0+0	Enseignement	
	<u>Gardes par mois :</u>	Charge de travail	
	0	Ambiance	
		Je conseille ce stage	

CH ARPAJON Médecine interne BRUNET Patrick N° ARS :1129	<u>Astreintes samedi + dimanche:</u>	Acquisition de compétences	
	0,5+0,5	Enseignement	
	<u>Gardes par mois :</u>	Charge de travail	
	8	Ambiance	
		Je conseille ce stage	

CH DES DEUX VALLEES (Site Juvisy) Médecine interne LEMAITRE Marie-Odile N° ARS :190	<u>Astreintes samedi + dimanche:</u>	Acquisition de compétences	9
	0,5+0,5	Enseignement	8
	<u>Gardes par mois :</u>	Charge de travail	7
	2,5	Ambiance	7
		Je conseille ce stage	8

CH DES DEUX VALLEES (Site Longjumeau) Court Séjour Gériatrique BANINI Oscar N° ARS :11004317	<u>Astreintes samedi + dimanche:</u>	Acquisition de compétences	6,7
	0,5+0,5	Enseignement	5,3
	<u>Gardes par mois :</u>	Charge de travail	7,3
	0	Ambiance	7,7
		Je conseille ce stage	6

CH DES DEUX VALLEES (Site Longjumeau) MEDECINE A ORIENTATION LELOUCH STEPHANE N° ARS :900	<u>Astreintes samedi + dimanche:</u>	Acquisition de compétences	7,5
	3+0	Enseignement	6,5
	<u>Gardes par mois :</u>	Charge de travail	9
	2,5	Ambiance	8
		Je conseille ce stage	7,5

CH DES DEUX VALLEES (Site Longjumeau) Médecine polyvalente LE PIMPEC Patricia N° ARS :845	<u>Astreintes samedi + dimanche:</u>	Acquisition de compétences	7,3
	0,5+0,5	Enseignement	7
	<u>Gardes par mois :</u>	Charge de travail	5,7
	0	Ambiance	9,3
		Je conseille ce stage	8

CH DOURDAN Médecine interne KASSEM Hassan N° ARS :296	<u>Astreintes samedi + dimanche:</u>	Acquisition de compétences	9
	1+0	Enseignement	9,5
	<u>Gardes par mois :</u>	Charge de travail	9,5
	0	Ambiance	10
		Je conseille ce stage	10

CH ETAMPES Médecine interne HIRSCH Jean François N° ARS :1148	<u>Astreintes samedi + dimanche:</u>	Acquisition de compétences	
	2+0	Enseignement	
	<u>Gardes par mois :</u>	Charge de travail	
	3	Ambiance	
		Je conseille ce stage	

CH ORSAY Médecine 5 (médecine polyvalente) LEVASSEUR Michele N° ARS :1940	<u>Astreintes samedi + dimanche:</u>	Acquisition de compétences	
	1,5+0	Enseignement	
	<u>Gardes par mois :</u>	Charge de travail	
	3,5	Ambiance	
		Je conseille ce stage	

CH ORSAY Médecine interne 3 HOUREDEBAIGT-LARRUSSE N° ARS :3003	<u>Astreintes samedi + dimanche:</u>	Acquisition de compétences	
	1,5+0	Enseignement	
	<u>Gardes par mois :</u>	Charge de travail	
	5	Ambiance	
		Je conseille ce stage	

CH SUD-FRANCILIEN Hépatogastroentérologie LAMBARE Bénédicte N° ARS :501	<u>Astreintes samedi + dimanche:</u>	Acquisition de compétences	7
	1+1	Enseignement	8
	<u>Gardes par mois :</u>	Charge de travail	6
	2	Ambiance	8
		Je conseille ce stage	8

CH SUD-FRANCILIEN Maladies infectieuses et tropicales CHABROL Amélie N° ARS :8611	<u>Astreintes samedi + dimanche:</u>	Acquisition de compétences	9
	1+0	Enseignement	9
	<u>Gardes par mois :</u>	Charge de travail	4
	2	Ambiance	9
		Je conseille ce stage	8

CH SUD-FRANCILIEN MEDECINE GERIATRIQUE ET POLYVALENTE CERVANTES NATHALIE N° ARS :7709	<u>Astreintes samedi + dimanche:</u>	Acquisition de compétences	7,9
	1+1	Enseignement	8
	<u>Gardes par mois :</u>	Charge de travail	7,6
	2	Ambiance	8,4
		Je conseille ce stage	8,4

CH SUD-FRANCILIEN Médecine interne diabétologie- endocrinologie CHARPENTIER Guillaume N° ARS :494	<u>Astreintes samedi + dimanche:</u>	Acquisition de compétences	
	1,5+1	Enseignement	
	<u>Gardes par mois :</u>	Charge de travail	
	1,5	Ambiance	
		Je conseille ce stage	

CH SUD-FRANCILIEN Pneumologie MENAGER Philippe N° ARS :2248	<u>Astreintes samedi + dimanche:</u>	Acquisition de compétences	4
	1+1	Enseignement	5
	<u>Gardes par mois :</u>	Charge de travail	3
	1,5	Ambiance	10
		Je conseille ce stage	5

CH SUD-FRANCILIEN UNITE CONSULTATIONS-FLEURY- MEROG KANAOUI VALERIE N° ARS :7778	<u>Astreintes samedi + dimanche:</u>	Acquisition de compétences	9
	0+0	Enseignement	8,5
	<u>Gardes par mois :</u>	Charge de travail	10
	0	Ambiance	9,8
		Je conseille ce stage	9,8

EPS BARTHELEMY-DURAND (ETAMPES) SOINS SOMATIQUES ET MEDECINE SARAVANE DJEA N° ARS :8500	<u>Astreintes samedi + dimanche:</u>	Acquisition de compétences	7,3
	0+0	Enseignement	8,5
	<u>Gardes par mois :</u>	Charge de travail	9,5
	0	Ambiance	9,8
		Je conseille ce stage	8,8

GROUPE PUBLIC DE SANTE PERRAY-VAUCLUSE (PARIS) Pole 75 G05 - Médecine Somatique LAMBOURION Arthur N° ARS :8750	<u>Astreintes samedi + dimanche:</u>	Acquisition de compétences	9
	0+0	Enseignement	10
	<u>Gardes par mois :</u>	Charge de travail	10
	0	Ambiance	10
		Je conseille ce stage	10

HOPITAL GERIATRIQUE LES MAGNOLIAS (BALLAINVILLIERS) Gériatrie aigue et soins de suite LUQUEL Laurence N° ARS :8162	<u>Astreintes samedi + dimanche:</u>	Acquisition de compétences	8
	0+0	Enseignement	8
	<u>Gardes par mois :</u>	Charge de travail	8
	0	Ambiance	8
		Je conseille ce stage	8

Stage pédiatrie - 91 - Essonne

CH ARPAJON PEDIATRIE/NEONATOLOGIE SAF MARC N° ARS :1128	<u>Astreintes samedi + dimanche:</u>	Acquisition de compétences	7,1
	1+1	Enseignement	6
	<u>Gardes par mois :</u>	Charge de travail	8
	4,5	Ambiance	8,1
		Je conseille ce stage	7,2

CH DES DEUX VALLEES (Site Longjumeau) Pédiatrie et néonatalogie DUCROCQ Sarah N° ARS :907	<u>Astreintes samedi + dimanche:</u>	Acquisition de compétences	7,7
	1+1	Enseignement	6,7
	<u>Gardes par mois :</u>	Charge de travail	7,6
	1	Ambiance	7,3
		Je conseille ce stage	7,2

CH DOURDAN Pédiatrie TAHIRI Cédric N° ARS :283	<u>Astreintes samedi + dimanche:</u>	Acquisition de compétences	
	1+0	Enseignement	
	<u>Gardes par mois :</u>	Charge de travail	
	0	Ambiance	
		Je conseille ce stage	

CH ORSAY PEDIATRIE ET NEONATOLOGIE GOBET SOPHIE N° ARS :341	<u>Astreintes samedi + dimanche:</u>	Acquisition de compétences	9
	1+1	Enseignement	8,4
	<u>Gardes par mois :</u>	Charge de travail	7,2
	4,5	Ambiance	8,8
		Je conseille ce stage	8,6

CH SUD-FRANCILIEN MEDECINE NEONATALE GRANIER MICHELE N° ARS :7604	<u>Astreintes samedi + dimanche:</u>	Acquisition de compétences	7,7
	2+1	Enseignement	7,5
	<u>Gardes par mois :</u>	Charge de travail	8,5
	0	Ambiance	9,2
		Je conseille ce stage	8,5

CH SUD-FRANCILIEN PEDIATRIE ROUGET SEBASTIEN N° ARS :797	<u>Astreintes samedi + dimanche:</u>	Acquisition de compétences	8,5
	3+2	Enseignement	8,2
	<u>Gardes par mois :</u>	Charge de travail	6,1
	3	Ambiance	8
		Je conseille ce stage	7,8

Stage Gynécologie - 91 - Essonne

CH ETAMPES MATERNITE CHIRURGIE GYNECOLOGIQUE SNINI KENZA N° ARS :1147	<u>Astreintes samedi + dimanche:</u>	Acquisition de compétences	8,3
	0+0	Enseignement	8,3
	<u>Gardes par mois :</u>	Charge de travail	9,7
	0	Ambiance	9
		Je conseille ce stage	9

CH ORSAY GYNECOLOGIE OBSTETRIQUE DEVIANNE FRANCOIS N° ARS :301	<u>Astreintes samedi + dimanche:</u>	Acquisition de compétences	7,6
	2+0	Enseignement	7,3
	<u>Gardes par mois :</u>	Charge de travail	9,1
	0	Ambiance	8,9
		Je conseille ce stage	8,1

CH SUD-FRANCILIEN GYNECOLOGIE OBSTETRIQUE RIGONNOT LUC N° ARS :404	<u>Astreintes samedi + dimanche:</u>	Acquisition de compétences	9,2
	0+0	Enseignement	8,3
	<u>Gardes par mois :</u>	Charge de travail	9
	0	Ambiance	8,8
		Je conseille ce stage	9,5

Stage libre - 91 - Essonne

CH DES DEUX VALLEES (Site Longjumeau) Cardiologie DURUP Florence N° ARS :893	<u><i>Astreintes samedi + dimanche:</i></u> 1,5+0 <u><i>Gardes par mois :</i></u> 3	Acquisition de compétences Enseignement Charge de travail Ambiance Je conseille ce stage	
--	--	--	--

Médecine d'Urgence - 92 - Haut de Seine

AMBROISE-PARE (BOULOGNE) (AP HP) ACCUEIL DES URGENCES BEAUNE SEBASTIEN N° ARS :3014	<u>Astreintes samedi + dimanche:</u>	Acquisition de compétences	8,5
	2+1	Enseignement	9
	<u>Gardes par mois :</u>	Charge de travail	8,1
	5	Ambiance	9,2
		Je conseille ce stage	9,1

ANTOINE-BECLERE (CLAMART) (AP-HP) URGENCES MEDICO CHIRURGICALES ANDRONIKOF MARC N° ARS :1865	<u>Astreintes samedi + dimanche:</u>	Acquisition de compétences	8,6
	2+2	Enseignement	8,7
	<u>Gardes par mois :</u>	Charge de travail	6,9
	4	Ambiance	8,6
		Je conseille ce stage	8,5

BEAUJON (CLICHY) (AP-HP) ACCUEIL DES URGENCES CURAC SONJA N° ARS :2023	<u>Astreintes samedi + dimanche:</u>	Acquisition de compétences	8,6
	1,5+1,5	Enseignement	8,4
	<u>Gardes par mois :</u>	Charge de travail	8,1
	5	Ambiance	8,9
		Je conseille ce stage	9,2

CH COURBEVOIE-NEUILLY-PUTEAUX URGENCES DUTECH MIREILLE N° ARS :7511	<u>Astreintes samedi + dimanche:</u>	Acquisition de compétences	7,6
	1+1	Enseignement	6,6
	<u>Gardes par mois :</u>	Charge de travail	7
	4,5	Ambiance	8
		Je conseille ce stage	7,8

CH DES QUATRE VILLES (Site Saint-Cloud) URGENCES BERNAS FLORIAN (PAR INTERIM) N° ARS :2307	<u>Astreintes samedi + dimanche:</u>	Acquisition de compétences	8
	2+0	Enseignement	7
	<u>Gardes par mois :</u>	Charge de travail	8,6
	4	Ambiance	8,3
		Je conseille ce stage	8,1

HOPITAL FOCH (SURESNES) ACCUEIL DES URGENCES BALLESTER MARIE CHRISTINE N° ARS :2792	<u>Astreintes samedi + dimanche:</u>	Acquisition de compétences	8,4
	2+1	Enseignement	8,4
	<u>Gardes par mois :</u>	Charge de travail	7,2
	3	Ambiance	7,2
		Je conseille ce stage	8,1

HOPITAL MAX-FOURESTIER (NANTERRE) ACCUEIL DES URGENCES SADAT KAMAL N° ARS :2851	<u>Astreintes samedi + dimanche:</u>	Acquisition de compétences	8,5
	2+0	Enseignement	8
	<u>Gardes par mois :</u>	Charge de travail	8,5
	2	Ambiance	9,3
		Je conseille ce stage	9

HOPITAL PRIVE D'ANTONY URGENCES POLYVALENTES AMMAR DAVID N° ARS :8458	<u>Astreintes samedi + dimanche:</u>	Acquisition de compétences	9
	2,5+2,5	Enseignement	8,3
	<u>Gardes par mois :</u>	Charge de travail	8,3
	0	Ambiance	8,8
		Je conseille ce stage	9,2

INSTITUT HOSPITALIER FRANCO- BRITANNIQUE (LEVALLOIS- PERRET) URGENCES ADULTES ZANKER CAROLINE N° ARS :2681	<u>Astreintes samedi + dimanche:</u>	Acquisition de compétences	9,1
	1+0	Enseignement	8,8
	<u>Gardes par mois :</u>	Charge de travail	9,4
	4	Ambiance	9,8
		Je conseille ce stage	9,6

LOUIS-MOURIER (COLOMBES) (AP- HP) ACCUEIL URGENCES ADULTES JAVAUD NICOLAS N° ARS :1531	<u>Astreintes samedi + dimanche:</u>	Acquisition de compétences	8,2
	2+0	Enseignement	9,2
	<u>Gardes par mois :</u>	Charge de travail	8,5
	3,5	Ambiance	9,3
		Je conseille ce stage	9,4

Médecine Adulte Polyvalente - 92 - Haut de Seine

AMBROISE-PARE (BOULOGNE) (AP HP) Endocrino - Diabétologie RAFFIN-SANSON Marie Laure N° ARS :7815	<u>Astreintes samedi + dimanche:</u>	Acquisition de compétences	8
	1+0,5	Enseignement	10
	<u>Gardes par mois :</u>	Charge de travail	6,5
	2,5	Ambiance	10
		Je conseille ce stage	9,5

AMBROISE-PARE (BOULOGNE) (AP HP) MEDECINE GERIATRIQUE TEILLET LAURENT N° ARS :7724	<u>Astreintes samedi + dimanche:</u>	Acquisition de compétences	9,2
	1,5+0	Enseignement	9
	<u>Gardes par mois :</u>	Charge de travail	8
	2,5	Ambiance	10
		Je conseille ce stage	9,8

AMBROISE-PARE (BOULOGNE) (AP HP) MEDECINE INTERNE HANSLIK THOMAS N° ARS :1795	<u>Astreintes samedi + dimanche:</u>	Acquisition de compétences	8,6
	0,5+0,5	Enseignement	8,8
	<u>Gardes par mois :</u>	Charge de travail	6,1
	1	Ambiance	9,1
		Je conseille ce stage	9,3

AMBROISE-PARE (BOULOGNE) (AP HP) Pneumo et plateau technique CHINET Thierry N° ARS :1650	<u>Astreintes samedi + dimanche:</u>	Acquisition de compétences	6
	1+1	Enseignement	9
	<u>Gardes par mois :</u>	Charge de travail	4
	1,5	Ambiance	6
		Je conseille ce stage	5

ANTOINE-BECLERE (CLAMART) (AP-HP) Hépatogastro-entérologie PERLEMUTER Gabriel N° ARS :1870	<u>Astreintes samedi + dimanche:</u>	Acquisition de compétences	6
	1+1	Enseignement	7
	<u>Gardes par mois :</u>	Charge de travail	8
	1,5	Ambiance	8
		Je conseille ce stage	7

ANTOINE-BECLERE (CLAMART) (AP-HP) Médecine interne et immunologie clinique; gériatrie GALANAUD Pierre N° ARS :1797	<u>Astreintes samedi + dimanche:</u>	Acquisition de compétences	
	1+1	Enseignement	
	<u>Gardes par mois :</u> 2	Charge de travail Ambiance Je conseille ce stage	

ANTOINE-BECLERE (CLAMART) (AP-HP) Unité de mise à niveau thérapeutique ANDRONIKOF Marc N° ARS :8830	<u>Astreintes samedi + dimanche:</u>	Acquisition de compétences	10
	2+2	Enseignement	10
	<u>Gardes par mois :</u> 2	Charge de travail Ambiance Je conseille ce stage	10 10 10

ANTOINE-BECLERE (CLAMART) (AP-HP) Unité Gériatrie Aigue MION Mathieu N° ARS :8223	<u>Astreintes samedi + dimanche:</u>	Acquisition de compétences	9
	1+0	Enseignement	9,3
	<u>Gardes par mois :</u> 1,5	Charge de travail Ambiance Je conseille ce stage	8,7 9,7 9,3

BEAUJON (CLICHY) (AP-HP) Médecine interne FANTIN Bruno N° ARS :4042	<u>Astreintes samedi + dimanche:</u>	Acquisition de compétences	10
	2+1	Enseignement	10
	<u>Gardes par mois :</u> 1,5	Charge de travail Ambiance Je conseille ce stage	7 10 10

BEAUJON (CLICHY) (AP-HP) UNIT, TRAIT, AMB, MAL, ADDICTIVE S LEJOYEUX MICHEL N° ARS :2590	<u>Astreintes samedi + dimanche:</u>	Acquisition de compétences	8,5
	0+0	Enseignement	8
	<u>Gardes par mois :</u> 3	Charge de travail Ambiance Je conseille ce stage	9,7 9,5 9,5

BEAUJON (CLICHY) (AP-HP) Unité fonctionnelle de gériatrie aigue RAYNAUD-SIMON Agathe N° ARS :7800	<u>Astreintes samedi + dimanche:</u>	Acquisition de compétences	9,5
	1,5+1,5	Enseignement	9,5
	<u>Gardes par mois :</u> 1,5	Charge de travail Ambiance Je conseille ce stage	9,5 10 9,5

CH DES QUATRE VILLES (Site Saint-Cloud) Médecine Adulte Polyvalente & Aval Des Urgences SCHERRER Anne N° ARS :874	<u>Astreintes samedi + dimanche:</u>	Acquisition de compétences	8
	1+0	Enseignement	7
	<u>Gardes par mois :</u>	Charge de travail	5
	3	Ambiance	10
		Je conseille ce stage	7

CH DES QUATRE VILLES (Site Sèvres) Médecine aigue polyvalente VILLAFRANCA Ingrid N° ARS :7570	<u>Astreintes samedi + dimanche:</u>	Acquisition de compétences	8,2
	2+0	Enseignement	8,6
	<u>Gardes par mois :</u>	Charge de travail	8,2
	4,5	Ambiance	8,8
		Je conseille ce stage	8,2

CH NEUILLY-SUR-SEINE (Site Neuilly) Médecine polyvalente POCHMALICKI Gilbert N° ARS :2773	<u>Astreintes samedi + dimanche:</u>	Acquisition de compétences	8,3
	1+0	Enseignement	9
	<u>Gardes par mois :</u>	Charge de travail	8,7
	2,5	Ambiance	10
		Je conseille ce stage	9,7

CORENTIN-CELTON (ISSY-LES-MOULINEAUX) (AP-HP) GERONTOLOGIE 2 SAINT JEAN OLIVIER N° ARS :2718	<u>Astreintes samedi + dimanche:</u>	Acquisition de compétences	9
	0,5+0	Enseignement	9
	<u>Gardes par mois :</u>	Charge de travail	8,8
	2,5	Ambiance	9
		Je conseille ce stage	9

CORENTIN-CELTON (ISSY-LES-MOULINEAUX) (AP-HP) Gérontologie clinique 1 BOCQUET Patrick N° ARS :1698	<u>Astreintes samedi + dimanche:</u>	Acquisition de compétences	8
	1+0	Enseignement	8,5
	<u>Gardes par mois :</u>	Charge de travail	8,3
	2,5	Ambiance	9,3
		Je conseille ce stage	8,8

EPS ERASME (ANTONY) Psy adulte METTON Jean-Paul N° ARS :1033	<u>Astreintes samedi + dimanche:</u>	Acquisition de compétences	9
	0+0	Enseignement	9
	<u>Gardes par mois :</u>	Charge de travail	9,3
	0	Ambiance	10
		Je conseille ce stage	10

HOPITAL DEPARTEMENTAL STELL (REUIL-MALMAISON) UNITE GERIATRIE AIGUE GALOPIN SYLVIE N° ARS :8367	<u>Astreintes samedi + dimanche:</u>	Acquisition de compétences	10
	1+1	Enseignement	9,7
	<u>Gardes par mois :</u>	Charge de travail	10
	1	Ambiance	10
		Je conseille ce stage	10

HOPITAL FOCH (SURESNES) MEDECINE INTERNE ACKERMANN FELIX - N° ARS :512	<u>Astreintes samedi + dimanche:</u>	Acquisition de compétences	8,7
	1+0,5	Enseignement	8,7
	<u>Gardes par mois :</u>	Charge de travail	7
	2	Ambiance	9
		Je conseille ce stage	9

HOPITAL FOCH (SURESNES) UNITE POLYVALENTE COURT SEJOUR BALLESTER MARIE CHRISTINE N° ARS :8711	<u>Astreintes samedi + dimanche:</u>	Acquisition de compétences	9
	1,5+1,5	Enseignement	9,2
	<u>Gardes par mois :</u>	Charge de travail	8,6
	2	Ambiance	9,6
		Je conseille ce stage	9,4

HOPITAL MAX-FOURESTIER (NANTERRE) CARDIOLOGIE - MEDECINE B GOUDJIL MOHAND N° ARS :253	<u>Astreintes samedi + dimanche:</u>	Acquisition de compétences	8,4
	1,5+1,5	Enseignement	9
	<u>Gardes par mois :</u>	Charge de travail	8,3
	2	Ambiance	9
		Je conseille ce stage	9

HOPITAL MAX-FOURESTIER (NANTERRE) DIABETOLOGIE-ENDOCRINOLOGIE LEVY MARC N° ARS :245	<u>Astreintes samedi + dimanche:</u>	Acquisition de compétences	8,8
	2+0	Enseignement	8,5
	<u>Gardes par mois :</u>	Charge de travail	9
	1	Ambiance	8,8
		Je conseille ce stage	9

HOPITAL MAX-FOURESTIER (NANTERRE) Médecine A RUEL Michel N° ARS :232	<u>Astreintes samedi + dimanche:</u>	Acquisition de compétences	
	0,5+0,5	Enseignement	
	<u>Gardes par mois :</u>	Charge de travail	
	1,5	Ambiance	
		Je conseille ce stage	

HOPITAL MAX-FOURESTIER (NANTERRE) POLYCLINIQUE ET CONSULTATIONS COUAO-ZOTTI STEPHANE N° ARS :261	<u>Astreintes samedi + dimanche:</u>	Acquisition de compétences	9
	0+0	Enseignement	10
	<u>Gardes par mois :</u>	Charge de travail	10
	2	Ambiance	10
		Je conseille ce stage	9,5

HOPITAL MAX-FOURESTIER (NANTERRE) Unité de gériatrie aigue MEUNE Edith N° ARS :8607	<u>Astreintes samedi + dimanche:</u>	Acquisition de compétences	
	0,5+0,5	Enseignement	
	<u>Gardes par mois :</u>	Charge de travail	
	2	Ambiance	
		Je conseille ce stage	

INSTITUT HOSPITALIER FRANCO- BRITANNIQUE (LEVALLOIS- PERRET) Gériatrie FOUCART-CARON Saskia N° ARS :8703	<u>Astreintes samedi + dimanche:</u>	Acquisition de compétences	
	0+0	Enseignement	
	<u>Gardes par mois :</u>	Charge de travail	
	2	Ambiance	
		Je conseille ce stage	

INSTITUT HOSPITALIER FRANCO- BRITANNIQUE (LEVALLOIS- PERRET) Médecine interne et spécialités MATHIEU Anne N° ARS :8111	<u>Astreintes samedi + dimanche:</u>	Acquisition de compétences	8,3
	2+0	Enseignement	9
	<u>Gardes par mois :</u>	Charge de travail	7,3
	2	Ambiance	8,3
		Je conseille ce stage	8

INSTITUT HOSPITALIER FRANCO- BRITANNIQUE (LEVALLOIS- PERRET) MEDECINE INTERNE POLYVALENTE et MALADIES INFECTIEUSES GIELY DAVID N° ARS :8	<u>Astreintes samedi + dimanche:</u>	Acquisition de compétences	8,8
	2+0	Enseignement	9,1
	<u>Gardes par mois :</u>	Charge de travail	8,6
	2,5	Ambiance	9,4
		Je conseille ce stage	9,2

LOUIS-MOURIER (COLOMBES) (AP-HP) CENTRE COORDONNE DE MEDECINE INTERNE ASLANGUL ELISABETH N° ARS :11004361	<u>Astreintes samedi + dimanche:</u>	Acquisition de compétences	8,7
	1+1	Enseignement	8,5
	<u>Gardes par mois :</u>	Charge de travail	7,5
	2	Ambiance	9,2
		Je conseille ce stage	8,5

LOUIS-MOURIER (COLOMBES) (AP-HP) EXPLORATIONS FONCTIONNELLES LEDOUX SEVERINE N° ARS :7591	<u>Astreintes samedi + dimanche:</u>	Acquisition de compétences	8,5
	0+0	Enseignement	9,1
	<u>Gardes par mois :</u>	Charge de travail	8,8
	2	Ambiance	8,8
		Je conseille ce stage	8,8

LOUIS-MOURIER (COLOMBES) (AP-HP) Gériatrie aigue HAGUENAUER Didier N° ARS :7812	<u>Astreintes samedi + dimanche:</u>	Acquisition de compétences	8,5
	1,5+0	Enseignement	9
	<u>Gardes par mois :</u>	Charge de travail	5,5
	2	Ambiance	8
		Je conseille ce stage	8

LOUIS-MOURIER (COLOMBES) (AP-HP) Médecine interne MAHE Isabelle N° ARS :2812	<u>Astreintes samedi + dimanche:</u>	Acquisition de compétences	8
	1+1	Enseignement	7
	<u>Gardes par mois :</u>	Charge de travail	7,8
	1	Ambiance	8,3
		Je conseille ce stage	7,3

LOUIS-MOURIER (COLOMBES) (AP-HP) PLATEFORME AMBULATOIRE MEDICALE ASLANGUL ELISABETH N° ARS :8887	<u>Astreintes samedi + dimanche:</u>	Acquisition de compétences	8,2
	0+0	Enseignement	8,6
	<u>Gardes par mois :</u>	Charge de travail	8,4
	2	Ambiance	9,2
		Je conseille ce stage	9,2

LOUIS-MOURIER (COLOMBES) (AP-HP) PNEUMOLOGIE SAILLOUR MARIE N° ARS :243	<u>Astreintes samedi + dimanche:</u>	Acquisition de compétences	8,1
	0,5+0	Enseignement	8,1
	<u>Gardes par mois :</u>	Charge de travail	8,4
	2,5	Ambiance	9,1
		Je conseille ce stage	8,8

RAYMOND-POINCARE (GARCHES) (AP-HP) Unité de maladies infectieuses et tropicales PERRONNE Christian N° ARS :2771	<u>Astreintes samedi + dimanche:</u>	Acquisition de compétences	10
	1+1	Enseignement	9
	<u>Gardes par mois :</u>	Charge de travail	4
	2	Ambiance	5
		Je conseille ce stage	6

Stage pédiatrie - 92 - Haut de Seine

AMBROISE-PARE (BOULOGNE) (AP-HP) PEDIATRIE ET URGENCES CHEVALLIER BERTRAND N° ARS :2648	<u>Astreintes samedi + dimanche:</u>	Acquisition de compétences	8,8
	2+1	Enseignement	8,7
	<u>Gardes par mois :</u>	Charge de travail	8
	4	Ambiance	8,4
		Je conseille ce stage	8,8

ANTOINE-BECLERE (CLAMART) (AP-HP) PEDIATRIE GENERALE LABRUNE PHILIPPE N° ARS :1866	<u>Astreintes samedi + dimanche:</u>	Acquisition de compétences	9,1
	2+2	Enseignement	9
	<u>Gardes par mois :</u>	Charge de travail	7
	3,5	Ambiance	9,2
		Je conseille ce stage	9,2

CH COURBEVOIE-NEUILLY-PUTEAUX PEDIATRIE ET NEONATOLOGIE PEJOAN HELENE N° ARS :25	<u>Astreintes samedi + dimanche:</u>	Acquisition de compétences	8,9
	1+1	Enseignement	8,7
	<u>Gardes par mois :</u>	Charge de travail	8,9
	4,5	Ambiance	9,5
		Je conseille ce stage	9,5

INSTITUT HOSPITALIER FRANCO-BRITANNIQUE (LEVALLOIS-PERRET) PEDIATRIE, NEONATOLOGIE & URGENCES PEDIATRIQUES ROZENTAL JONATHAN N° ARS :18	<u>Astreintes samedi + dimanche:</u>	Acquisition de compétences	9,3
	0,5+0,5	Enseignement	9,7
	<u>Gardes par mois :</u>	Charge de travail	9,4
	0	Ambiance	9,9
		Je conseille ce stage	9,9

LOUIS-MOURIER (COLOMBES) (AP-HP) NEONATOLOGIE ET SOINS INTENSIFS DESFRERE LUC N° ARS :2708	<u>Astreintes samedi + dimanche:</u>	Acquisition de compétences	7,8
	0+0	Enseignement	8,3
	<u>Gardes par mois :</u>	Charge de travail	8,7
	0	Ambiance	8,8
		Je conseille ce stage	8,5

LOUIS-MOURIER (COLOMBES) (AP-HP) PEDIATRIE GENERALE ET BASMACI ROMAIN N° ARS :1512	<u>Astreintes samedi + dimanche:</u>	Acquisition de compétences	9,2
	1+1	Enseignement	9,1
	<u>Gardes par mois :</u>	Charge de travail	8,6
	4	Ambiance	8,8
		Je conseille ce stage	9,1

RAYMOND-POINCARRE (GARCHES) (AP-HP) pediatrie Estournet-Mathiaud Brigitte N° ARS :1460	<u>Astreintes samedi + dimanche:</u>	Acquisition de compétences	
	1+1	Enseignement	
	<u>Gardes par mois :</u>	Charge de travail	
	5	Ambiance	
		Je conseille ce stage	

Stage Gynécologie - 92 - Haut de Seine

ANTOINE-BECLERE (CLAMART) (AP-HP) GYNECOLOGIE OBSTETRIQUE BENACHI ALEXANDRA N° ARS :1824	<u>Astreintes samedi + dimanche:</u>	Acquisition de compétences	8
	0+0	Enseignement	7,1
	<u>Gardes par mois :</u>	Charge de travail	8,7
	0	Ambiance	8,7
		Je conseille ce stage	8,1

BEAUJON (CLICHY) (AP-HP) GYNECOLOGIE OBSTETRIQUE CECCALDI Pierre-François N° ARS :1792	<u>Astreintes samedi + dimanche:</u>	Acquisition de compétences	8,8
	0+0	Enseignement	9,3
	<u>Gardes par mois :</u>	Charge de travail	10
	0	Ambiance	10
		Je conseille ce stage	10

CH COURBEVOIE-NEUILLY- PUTEAUX Dept obstétrico-chirurgical RICBOURG AUDE N° ARS :24	<u>Astreintes samedi + dimanche:</u>	Acquisition de compétences	8,7
	1+1	Enseignement	8,6
	<u>Gardes par mois :</u>	Charge de travail	9,4
	5	Ambiance	9,1
		Je conseille ce stage	9,4

HOPITAL FOCH (SURESNES) Gynécologie-Obstétrique AYOUBI Jean-Marc N° ARS :527	<u>Astreintes samedi + dimanche:</u>	Acquisition de compétences	7,8
	0+0	Enseignement	7,3
	<u>Gardes par mois :</u>	Charge de travail	6,5
	3,5	Ambiance	8,8
		Je conseille ce stage	7,8

HOPITAL MAX-FOURESTIER (NANTERRE) MATERNITE ET GYNECOLOGIE DE SARCUS BENOIT N° ARS :271	<u>Astreintes samedi + dimanche:</u>	Acquisition de compétences	8,6
	0,5+0	Enseignement	8,2
	<u>Gardes par mois :</u>	Charge de travail	8,6
	2	Ambiance	9,1
		Je conseille ce stage	9,2

LOUIS-MOURIER (COLOMBES) (AP- HP) GYNECOLOGIE OBSTETRIQUE MANDELBROT LAURENT N° ARS :1469	<u>Astreintes samedi + dimanche:</u>	Acquisition de compétences	8,3
	0+0	Enseignement	6,1
	<u>Gardes par mois :</u>	Charge de travail	7,5
	0	Ambiance	8,1
		Je conseille ce stage	7,9

Stage libre - 92 - Haut de Seine

AMBROISE-PARE (BOULOGNE) (AP-HP) Gastro-entérologie LAMARQUE Dominique N° ARS :2589	<u>Astreintes samedi + dimanche:</u> 2+1 <u>Gardes par mois :</u> 1,5	Acquisition de compétences Enseignement Charge de travail Ambiance Je conseille ce stage	
--	--	--	--

CH DES QUATRE VILLES (Site Saint-Cloud) Médecine interne - gastro-entérologie ANASTASSIOU N° ARS :881	<u>Astreintes samedi + dimanche:</u> 2,5+0 <u>Gardes par mois :</u> 3,5	Acquisition de compétences Enseignement Charge de travail Ambiance Je conseille ce stage	
--	--	--	--

CH NEUILLY-SUR-SEINE (Site Courbevoie) Département de médecine et gériatrie TRIERWEILER Michèle N° ARS :1041	<u>Astreintes samedi + dimanche:</u> 0+0 <u>Gardes par mois :</u> 3,5	Acquisition de compétences Enseignement Charge de travail Ambiance Je conseille ce stage	
---	--	--	--

CORENTIN-CELTON (ISSY-LES-MOULINEAUX) (AP-HP) Réadaptation cardiaque ILIOU Marie-Christine N° ARS :1918	<u>Astreintes samedi + dimanche:</u> 4+0 <u>Gardes par mois :</u> 2	Acquisition de compétences Enseignement Charge de travail Ambiance Je conseille ce stage	10 9 8 9 10
--	--	--	-------------------------

CORENTIN-CELTON (ISSY-LES-MOULINEAUX) (AP-HP) Rééducation vasculaire MIRAULT Tristan N° ARS :1909	<u>Astreintes samedi + dimanche:</u> 0+0 <u>Gardes par mois :</u> 2	Acquisition de compétences Enseignement Charge de travail Ambiance Je conseille ce stage	10 10 8 10 10
--	--	--	---------------------------

HOPITAL FOCH (SURESNES) Neurologie LAPERGUE Bertrand N° ARS :477	<u>Astreintes samedi + dimanche:</u>	Acquisition de compétences	10
	2+1	Enseignement	10
	<u>Gardes par mois :</u>	Charge de travail	6
	2	Ambiance	10
		Je conseille ce stage	10

LOUIS-MOURIER (COLOMBES) (AP-HP) Gastro-entérologie COFFIN N° ARS :1497	<u>Astreintes samedi + dimanche:</u>	Acquisition de compétences	
	1,5+0,5	Enseignement	
	<u>Gardes par mois :</u>	Charge de travail	
	3	Ambiance	
		Je conseille ce stage	

RESEAU OSMOSE BOUE François N° ARS :8186	<u>Astreintes samedi + dimanche:</u>	Acquisition de compétences	
	?	Enseignement	
	<u>Gardes par mois :</u>	Charge de travail	
	?	Ambiance	
		Je conseille ce stage	

Médecine d'Urgence - 93 - Seine St Denis

AVICENNE (BOBIGNY) (AP-HP) ACCUEIL DES URGENCES ADNET FREDERIC N° ARS :3034	<u>Astreintes samedi + dimanche:</u>	Acquisition de compétences	7,9
	2+1	Enseignement	7,4
	<u>Gardes par mois :</u>	Charge de travail	6,8
	2	Ambiance	7,1
		Je conseille ce stage	6,8

CH ROBERT-BALLANGER (AULNAY) ACCUEIL URGENCES/SMUR/UHCD MARTINEAU LAURENCE N° ARS :678	<u>Astreintes samedi + dimanche:</u>	Acquisition de compétences	9
	1+1	Enseignement	8,3
	<u>Gardes par mois :</u>	Charge de travail	6,9
	4	Ambiance	9,1
		Je conseille ce stage	8,2

CHG DELAFONTAINE DE SAINT-DENIS ACCUEIL URGENCES WARGON MATHIAS N° ARS :125	<u>Astreintes samedi + dimanche:</u>	Acquisition de compétences	7,5
	2+0	Enseignement	7,2
	<u>Gardes par mois :</u>	Charge de travail	8,2
	4	Ambiance	8,8
		Je conseille ce stage	8,5

CHI LE RAINCY-MONTFERMEIL ACCUEIL DES URGENCES SAFRANO GEOFFROY N° ARS :766	<u>Astreintes samedi + dimanche:</u>	Acquisition de compétences	7,9
	0,5+0,5	Enseignement	7,3
	<u>Gardes par mois :</u>	Charge de travail	7,4
	2	Ambiance	8,3
		Je conseille ce stage	7,8

CHI MONTREUIL ACCUEIL URGENCES ET UTCS SAAL HOCINE N° ARS :188	<u>Astreintes samedi + dimanche:</u>	Acquisition de compétences	8,4
	1,5+1	Enseignement	8,3
	<u>Gardes par mois :</u>	Charge de travail	8,5
	3	Ambiance	8,1
		Je conseille ce stage	8,5

JEAN-VERDIER (BONDY) (AP-HP) ACCUEIL URGENCES MEDICO ADNET FREDERIC N° ARS :2712	<u>Astreintes samedi + dimanche:</u>	Acquisition de compétences	8,3
	1,5+0	Enseignement	7,4
	<u>Gardes par mois :</u>	Charge de travail	9
	2,5	Ambiance	8,6
		Je conseille ce stage	8,7

Médecine Adulte Polyvalente - 93 - Seine St Denis

AVICENNE (BOBIGNY) (AP-HP) Maladies infectieuses et tropicales BOUCHAUD Olivier N° ARS :3013	<u>Astreintes samedi + dimanche:</u>	Acquisition de compétences	9,7
	2+0	Enseignement	10
	<u>Gardes par mois :</u>	Charge de travail	4,3
	2	Ambiance	9
		Je conseille ce stage	8,3

AVICENNE (BOBIGNY) (AP-HP) Médecine gériatrique - Unité court séjour gériatrique SEBBANE Georges N° ARS :7898	<u>Astreintes samedi + dimanche:</u>	Acquisition de compétences	10
	1+0	Enseignement	8
	<u>Gardes par mois :</u>	Charge de travail	10
	2,5	Ambiance	10
		Je conseille ce stage	10

AVICENNE (BOBIGNY) (AP-HP) Médecine interne DHOTE Robin N° ARS :7801	<u>Astreintes samedi + dimanche:</u>	Acquisition de compétences	8,8
	1+0	Enseignement	8,6
	<u>Gardes par mois :</u>	Charge de travail	6,2
	1	Ambiance	9,6
		Je conseille ce stage	8,8

AVICENNE (BOBIGNY) (AP-HP) Médecine interne/HTA MOURAD Jean-Jacques N° ARS :1539	<u>Astreintes samedi + dimanche:</u>	Acquisition de compétences	9,3
	1+1	Enseignement	9,6
	<u>Gardes par mois :</u>	Charge de travail	8,1
	2	Ambiance	9,8
		Je conseille ce stage	9,5

AVICENNE (BOBIGNY) (AP-HP) Unité d'aval des urgences DHOTE / LOPEZ-SUBLET N° ARS :2053	<u>Astreintes samedi + dimanche:</u>	Acquisition de compétences	9,5
	1+1	Enseignement	9,5
	<u>Gardes par mois :</u>	Charge de travail	9
	1	Ambiance	9,5
		Je conseille ce stage	9,8

CH ROBERT-BALLANGER (AULNAY) DIABETO - ENDOCRINO - MALADIES METABOLIQUES VITTAZ LAURENCE N° ARS :717	<u>Astreintes samedi + dimanche:</u>	Acquisition de compétences	8,5
	1+1	Enseignement	9
	<u>Gardes par mois :</u>	Charge de travail	8,1
	1	Ambiance	8,5
		Je conseille ce stage	9

CH ROBERT-BALLANGER (AULNAY) MEDECINE INTERNE GROS HELENE N° ARS :7986	<u>Astreintes samedi + dimanche:</u>	Acquisition de compétences	9,5
	0,5+0,5	Enseignement	9
	<u>Gardes par mois :</u>	Charge de travail	8
	2	Ambiance	9,5
		Je conseille ce stage	9

CHG DELAFONTAINE DE SAINT-DENIS HEPATO-GASTRO-ENTEROLOGIE LABADIE HELENE N° ARS :162	<u>Astreintes samedi + dimanche:</u>	Acquisition de compétences	9,3
	1,5+1,5	Enseignement	9,6
	<u>Gardes par mois :</u>	Charge de travail	9,4
	2	Ambiance	10
		Je conseille ce stage	9,9

CHG DELAFONTAINE DE SAINT-DENIS HOP, DE JOUR - UNITE AMBUL, ARONDELLE CATHERINE N° ARS :166	<u>Astreintes samedi + dimanche:</u>	Acquisition de compétences	8
	0+0,5	Enseignement	8,3
	<u>Gardes par mois :</u>	Charge de travail	10
	1,5	Ambiance	9,3
		Je conseille ce stage	9

CHG DELAFONTAINE DE SAINT-DENIS Maladies Infectieuses KHUONG-JOSSES Marie-Aude N° ARS :2683	<u>Astreintes samedi + dimanche:</u>	Acquisition de compétences	10
	1+0,5	Enseignement	10
	<u>Gardes par mois :</u>	Charge de travail	10
	2	Ambiance	10
		Je conseille ce stage	10

CHG DELAFONTAINE DE SAINT-DENIS MEDECINE INTERNE LHOTE FRANCOIS N° ARS :164	<u>Astreintes samedi + dimanche:</u>	Acquisition de compétences	9,3
	0,5+0,5	Enseignement	9,5
	<u>Gardes par mois :</u>	Charge de travail	8,8
	1,5	Ambiance	9,8
		Je conseille ce stage	9,8

CHG DELAFONTAINE DE SAINT-DENIS Neurologie DE BROUCKER Thomas N° ARS :2616	<u>Astreintes samedi + dimanche:</u>	Acquisition de compétences	8
	1,5+1,5	Enseignement	9
	<u>Gardes par mois :</u>	Charge de travail	9
	2	Ambiance	9
		Je conseille ce stage	8

CHG DELAFONTAINE DE SAINT-DENIS PNEUMOLOGIE-MALADIES INFECTIEUSES LEFRANCOIS REMI N° ARS :113	<u>Astreintes samedi + dimanche:</u>	Acquisition de compétences	8,4
	1+1	Enseignement	8,8
	<u>Gardes par mois :</u>	Charge de travail	8
	2	Ambiance	9,4
		Je conseille ce stage	9,4

CHG DELAFONTAINE DE SAINT-DENIS UNITE DE COURT SEJOUR GERIATRIQUE RIOU OLIVIER N° ARS :8110	<u>Astreintes samedi + dimanche:</u>	Acquisition de compétences	10
	0+0	Enseignement	10
	<u>Gardes par mois :</u>	Charge de travail	10
	1,5	Ambiance	10
		Je conseille ce stage	10

CHI LE RAINCY-MONTFERMEIL Cardiologie Et Vasculaire CATTAN Simon N° ARS :776	<u>Astreintes samedi + dimanche:</u>	Acquisition de compétences	9
	1+1	Enseignement	9
	<u>Gardes par mois :</u>	Charge de travail	7
	2	Ambiance	10
		Je conseille ce stage	9

CHI LE RAINCY-MONTFERMEIL Equipe de liaison et de soins en addictologie GRUNBERG Philippe N° ARS :8909	<u>Astreintes samedi + dimanche:</u>	Acquisition de compétences	
	0+0	Enseignement	
	<u>Gardes par mois :</u>	Charge de travail	
	1	Ambiance	
		Je conseille ce stage	

CHI LE RAINCY-MONTFERMEIL Gérontologie KARIBIAN Fariba N° ARS :7727	<u>Astreintes samedi + dimanche:</u>	Acquisition de compétences	
	1+1	Enseignement	
	<u>Gardes par mois :</u>	Charge de travail	
	2	Ambiance	
		Je conseille ce stage	

CHI LE RAINCY-MONTFERMEIL Hépatogastroentérologie LESGOURGUES Bruno N° ARS :767	<u>Astreintes samedi + dimanche:</u>	Acquisition de compétences	
	1+1	Enseignement	
	<u>Gardes par mois :</u>	Charge de travail	
	1,5	Ambiance	
		Je conseille ce stage	

CHI LE RAINCY-MONTFERMEIL Médecine polyvalente PEURE Christine N° ARS :13	<u>Astreintes samedi + dimanche:</u>	Acquisition de compétences	8
	1+1	Enseignement	8
	<u>Gardes par mois :</u>	Charge de travail	7
	2,5	Ambiance	8
		Je conseille ce stage	8

CHI MONTREUIL MEDECINE GERIATRIQUE SIBONY-PRAT JOYCE N° ARS :7689	<u>Astreintes samedi + dimanche:</u>	Acquisition de compétences	8
	2+0	Enseignement	8,3
	<u>Gardes par mois :</u>	Charge de travail	9,4
	2,5	Ambiance	9,6
		Je conseille ce stage	8,7

CHI MONTREUIL Médecine interne ANDRE Marie-Hélène N° ARS :2883	<u>Astreintes samedi + dimanche:</u>	Acquisition de compétences	7,7
	1+1	Enseignement	7,3
	<u>Gardes par mois :</u>	Charge de travail	5
	3	Ambiance	7
		Je conseille ce stage	6,7

EPS VILLE-EVRARD Spécialités médicales et médecine polyvalente YEKHLEF-SZCZEPANIK Wanda N° ARS :7572	<u>Astreintes samedi + dimanche:</u>	Acquisition de compétences	8
	0+0	Enseignement	7
	<u>Gardes par mois :</u>	Charge de travail	10
	0	Ambiance	10
		Je conseille ce stage	10

JEAN-VERDIER (BONDY) (AP-HP) Endocrinologie-diabétologie-nutrition VALENSI Paul N° ARS :2587	<u>Astreintes samedi + dimanche:</u>	Acquisition de compétences	
	0+0	Enseignement	
	<u>Gardes par mois :</u>	Charge de travail	
	2	Ambiance	
		Je conseille ce stage	

JEAN-VERDIER (BONDY) (AP-HP) Hépatogastro-entérologie BEAUGRAND Michel N° ARS :1808	<u>Astreintes samedi + dimanche:</u>	Acquisition de compétences	
	1+1	Enseignement	
	<u>Gardes par mois :</u>	Charge de travail	
	2	Ambiance	
		Je conseille ce stage	

JEAN-VERDIER (BONDY) (AP-HP) Médecine interne FAIN N° ARS :1770	<u>Astreintes samedi + dimanche:</u>	Acquisition de compétences	
	0+0	Enseignement	
	<u>Gardes par mois :</u>	Charge de travail	
	2	Ambiance	
		Je conseille ce stage	

RENE-MURET (SEVRAN) (AP-HP) Court séjour gériatrique TINE Samir N° ARS :1061	<u>Astreintes samedi + dimanche:</u>	Acquisition de compétences	9
	0+0	Enseignement	8,5
	<u>Gardes par mois :</u>	Charge de travail	6,5
	2	Ambiance	9
		Je conseille ce stage	7,5

RENE-MURET (SEVRAN) (AP-HP) Médecine gériatrique TALEB-TAZI Chérifa N° ARS :1062	<u>Astreintes samedi + dimanche:</u>	Acquisition de compétences	5
	1,5+0	Enseignement	6
	<u>Gardes par mois :</u>	Charge de travail	8
	2,5	Ambiance	5
		Je conseille ce stage	5

RENE-MURET (SEVRAN) (AP-HP) Médecine gériatrique (Bat A) SEBBANE Georges N° ARS :1060	<u>Astreintes samedi + dimanche:</u>	Acquisition de compétences	6,5
	1+0	Enseignement	6,5
	<u>Gardes par mois :</u>	Charge de travail	9
	2,5	Ambiance	8,5
		Je conseille ce stage	7

Stage pédiatrie - 93 - Seine St Denis

CH ROBERT-BALLANGER (AULNAY) PEDIATRIE LAOUDI YACINE N° ARS :633	<u>Astreintes samedi + dimanche:</u>	Acquisition de compétences	8,4
	1,5+1,5	Enseignement	7,6
	<u>Gardes par mois :</u>	Charge de travail	7,6
	3,5	Ambiance	8,6
		Je conseille ce stage	8,3

CHG DELAFONTAINE DE SAINT-DENIS PEDIATRIE ET URGENCES ESCODA SIMON N° ARS :160	<u>Astreintes samedi + dimanche:</u>	Acquisition de compétences	9
	1+1	Enseignement	9
	<u>Gardes par mois :</u>	Charge de travail	8,6
	3,5	Ambiance	9,1
		Je conseille ce stage	9,5

CHI LE RAINCY-MONTFERMEIL PEDIATRIE-NEONATOLOGIE KHALED MOHAMED N° ARS :771	<u>Astreintes samedi + dimanche:</u>	Acquisition de compétences	8,7
	1+1	Enseignement	8,9
	<u>Gardes par mois :</u>	Charge de travail	9,3
	5	Ambiance	8,8
		Je conseille ce stage	9,1

CHI MONTREUIL PEDIATRIE MAZEGHRANE MUSTAPHA N° ARS :169	<u>Astreintes samedi + dimanche:</u>	Acquisition de compétences	8,8
	1+1	Enseignement	9,2
	<u>Gardes par mois :</u>	Charge de travail	9,4
	5,5	Ambiance	9,6
		Je conseille ce stage	9,3

JEAN-VERDIER (BONDY) (AP-HP) PEDIATRIE ET URGENCES PEDIATR, DE PONTUAL LOIC N° ARS :1817	<u>Astreintes samedi + dimanche:</u>	Acquisition de compétences	8,7
	1+1	Enseignement	8
	<u>Gardes par mois :</u>	Charge de travail	6,5
	3,5	Ambiance	8,5
		Je conseille ce stage	8,1

Stage Gynécologie - 93 - Seine St Denis

CH ROBERT-BALLANGER (AULNAY) GYNECOLOGIE-OBSTETRIQUE DAUPHIN HELENE N° ARS :701	<u>Astreintes samedi + dimanche:</u>	Acquisition de compétences	6,7
	0+0	Enseignement	6,2
	<u>Gardes par mois :</u>	Charge de travail	8,7
	4	Ambiance	8,1
		Je conseille ce stage	7,5

CHG DELAFONTAINE DE SAINT-DENIS GYNECOLOGIE-OBSTETRIQUE BOUNAN STEPHANE N° ARS :155	<u>Astreintes samedi + dimanche:</u>	Acquisition de compétences	8,1
	0,5+0	Enseignement	5,9
	<u>Gardes par mois :</u>	Charge de travail	8,9
	0	Ambiance	7,2
		Je conseille ce stage	7,4

CHI LE RAINCY-MONTFERMEIL Gynécologie-Obstétrique LANCELOT Pierre N° ARS :732	<u>Astreintes samedi + dimanche:</u>	Acquisition de compétences	6,7
	0+0	Enseignement	3,7
	<u>Gardes par mois :</u>	Charge de travail	6,3
	5	Ambiance	4
		Je conseille ce stage	4

CHI MONTREUIL GYNECOLOGIE OBSTETRIQUE RENEVIER BRUNO N° ARS :138	<u>Astreintes samedi + dimanche:</u>	Acquisition de compétences	7,9
	1+1	Enseignement	6
	<u>Gardes par mois :</u>	Charge de travail	7,9
	0	Ambiance	8,4
		Je conseille ce stage	7,9

JEAN-VERDIER (BONDY) (AP-HP) Gynécologie-Obstétrique CARBILLON Lionel N° ARS :1781	<u>Astreintes samedi + dimanche:</u>	Acquisition de compétences	7,1
	0+0	Enseignement	6,2
	<u>Gardes par mois :</u>	Charge de travail	7,1
	1	Ambiance	7,3
		Je conseille ce stage	6,3

Stage libre - 93 - Seine St Denis

AVICENNE (BOBIGNY) (AP-HP) Médecine interne et endocrinologie REACH N° ARS :2052	<u>Astreintes samedi + dimanche:</u> 0,5+0,5 <u>Gardes par mois :</u> 2	Acquisition de compétences Enseignement Charge de travail Ambiance Je conseille ce stage	
---	--	--	--

CH ROBERT-BALLANGER (AULNAY) Cardiologie MONTELY Jean-Michel N° ARS :726	<u>Astreintes samedi + dimanche:</u> 2+2 <u>Gardes par mois :</u> 3	Acquisition de compétences Enseignement Charge de travail Ambiance Je conseille ce stage	
---	--	--	--

CH ROBERT-BALLANGER (AULNAY) Gériatrie IKHLEF Nadia N° ARS :8153	<u>Astreintes samedi + dimanche:</u> 0+0 <u>Gardes par mois :</u> 2	Acquisition de compétences Enseignement Charge de travail Ambiance Je conseille ce stage	
---	--	--	--

CH ROBERT-BALLANGER (AULNAY) Hépto-gastro-entérologie SLAMA Jean-Luc N° ARS :712	<u>Astreintes samedi + dimanche:</u> 2+0 <u>Gardes par mois :</u> 4	Acquisition de compétences Enseignement Charge de travail Ambiance Je conseille ce stage	
---	--	--	--

CH ROBERT-BALLANGER (AULNAY) médecine interne infectiologie Rhumatologie Saint-Marcoux (ex DEBANT) N° ARS :635	<u>Astreintes samedi + dimanche:</u> 0,5+0,5 <u>Gardes par mois :</u> 3	Acquisition de compétences Enseignement Charge de travail Ambiance Je conseille ce stage	
---	--	--	--

CH ROBERT-BALLANGER (AULNAY) Service de pneumologie MATHIEU Marc N° ARS :2848	<u>Astreintes samedi + dimanche:</u> 1+1 <u>Gardes par mois :</u> 4	Acquisition de compétences Enseignement Charge de travail Ambiance Je conseille ce stage	
--	--	--	--

CHI MONTREUIL Cardiologie GRYMAN Raymond N° ARS :146	<u>Astreintes samedi + dimanche:</u> 1+0 <u>Gardes par mois :</u> 0	Acquisition de compétences Enseignement Charge de travail Ambiance Je conseille ce stage	
---	--	--	--

JEAN-VERDIER (BONDY) (AP-HP) Unité addictologie/polyclinique médicale BORGNE Anne N° ARS :7905	<u>Astreintes samedi + dimanche:</u> 0+0 <u>Gardes par mois :</u> 2	Acquisition de compétences Enseignement Charge de travail Ambiance Je conseille ce stage	
---	--	--	--

Médecine d'Urgence - 94 - Val de Marne

BICETRE (AP-HP) ACCUEIL URGENCES MEDICALES RAPHAEL MAURICE N° ARS :1418	<u>Astreintes samedi + dimanche:</u>	Acquisition de compétences	7,5
	2+2	Enseignement	5,4
	<u>Gardes par mois :</u>	Charge de travail	5,7
	2	Ambiance	7,8
		Je conseille ce stage	6,8

CHI CRETEIL ACCUEIL URGENCES ADULTES ET PHLIPPOTEAU CATHERINE N° ARS :4064	<u>Astreintes samedi + dimanche:</u>	Acquisition de compétences	8,7
	0,5+0,5	Enseignement	7,9
	<u>Gardes par mois :</u>	Charge de travail	8,8
	7	Ambiance	9,1
		Je conseille ce stage	8,9

CHI VILLENEUVE-ST-GEORGES URGENCES/SMUR BERGERON CORINNE N° ARS :2573	<u>Astreintes samedi + dimanche:</u>	Acquisition de compétences	8,6
	2+1,5	Enseignement	8,7
	<u>Gardes par mois :</u>	Charge de travail	8,6
	3	Ambiance	9,6
		Je conseille ce stage	9,4

HENRI-MONDOR (CRETEIL) (AP-HP) ACCUEIL DES URGENCES KHELLAF MEHDI N° ARS :1906	<u>Astreintes samedi + dimanche:</u>	Acquisition de compétences	8,8
	2+2	Enseignement	8,1
	<u>Gardes par mois :</u>	Charge de travail	6,8
	4	Ambiance	9
		Je conseille ce stage	8,8

INSTITUT GUSTAVE-ROUSSY (VILLEJUIF) Urgences ANTOUN Sami / DI PALMA N° ARS :1020	<u>Astreintes samedi + dimanche:</u>	Acquisition de compétences	6,5
	1+1	Enseignement	4
	<u>Gardes par mois :</u>	Charge de travail	5
	1	Ambiance	5
		Je conseille ce stage	4

Médecine Adulte Polyvalente - 94 - Val de Marne

ALBERT-CHENEVIER (CRETEIL) (AP-HP) Département médecine interne et gériatrie DAVID Jean-Philippe/LAURENT Marie N° ARS :1779	<u>Astreintes samedi + dimanche:</u>	Acquisition de compétences	8,7
	0,5+0,5	Enseignement	9,3
	<u>Gardes par mois :</u>	Charge de travail	6,7
	1,5	Ambiance	8,7
		Je conseille ce stage	8,3

BICETRE (AP-HP) GERIATRIE AIGUE VERNY CHRISTIANE N° ARS :2767	<u>Astreintes samedi + dimanche:</u>	Acquisition de compétences	9,3
	1,5+0	Enseignement	9,3
	<u>Gardes par mois :</u>	Charge de travail	7
	2	Ambiance	9
		Je conseille ce stage	9

BICETRE (AP-HP) MEDECINE INTERNE ET IMMUNOLOGIE GOUJARD CECILE N° ARS :1744	<u>Astreintes samedi + dimanche:</u>	Acquisition de compétences	9
	1+1	Enseignement	9
	<u>Gardes par mois :</u>	Charge de travail	7,3
	2	Ambiance	8,7
		Je conseille ce stage	8,7

BICETRE (AP-HP) Médecine interne/UCSA FAC Catherine N° ARS :8398	<u>Astreintes samedi + dimanche:</u>	Acquisition de compétences	9,5
	0+0	Enseignement	8,5
	<u>Gardes par mois :</u>	Charge de travail	9,5
	2	Ambiance	9,5
		Je conseille ce stage	9,5

CH PAUL-GUIRAUD (VILLEJUIF) FED, SERVICES SOINS SOMATIQUES CHAUMARTIN NADIA N° ARS :7573	<u>Astreintes samedi + dimanche:</u>	Acquisition de compétences	8,6
	0+0	Enseignement	8,2
	<u>Gardes par mois :</u>	Charge de travail	10
	3,5	Ambiance	9,9
		Je conseille ce stage	9,9

CHARLES-FOIX-JEAN-ROSTAND (IVRY) (AP-HP) COURT SEJOUR GERIATRIQUE PAUTAS ERIC N° ARS :1662	<u>Astreintes samedi + dimanche:</u>	Acquisition de compétences	9,3
	1,5+1	Enseignement	8,7
	<u>Gardes par mois :</u>	Charge de travail	5,5
	2	Ambiance	7,7
		Je conseille ce stage	8

CHARLES-FOIX-JEAN-ROSTAND (IVRY) (AP-HP) Département soins ambulatoires PARIEL Sylvie N° ARS :8550	<u>Astreintes samedi + dimanche:</u>	Acquisition de compétences	9,5
	0+0	Enseignement	10
	<u>Gardes par mois :</u>	Charge de travail	10
	2	Ambiance	9
		Je conseille ce stage	10

CHARLES-FOIX-JEAN-ROSTAND (IVRY) (AP-HP) GERIATRIE ORIENT, CARDIO- VASCUL, BELMIN JOEL N° ARS :1618	<u>Astreintes samedi + dimanche:</u>	Acquisition de compétences	9
	1+0,5	Enseignement	9,2
	<u>Gardes par mois :</u>	Charge de travail	7,8
	2,5	Ambiance	9,5
		Je conseille ce stage	9

CHI CRETEIL Clinique de patho respiratoire et environnement HOUSSET Bruno N° ARS :634	<u>Astreintes samedi + dimanche:</u>	Acquisition de compétences	
	2+1	Enseignement	
	<u>Gardes par mois :</u>	Charge de travail	
	2	Ambiance	
		Je conseille ce stage	

CHI CRETEIL MEDECINE INTERNE DE LACROIX-SZMANIA ISABELLE N° ARS :7837	<u>Astreintes samedi + dimanche:</u>	Acquisition de compétences	9,5
	1+1	Enseignement	9,5
	<u>Gardes par mois :</u>	Charge de travail	8
	1,5	Ambiance	10
		Je conseille ce stage	10

CHI CRETEIL Médecine interne et hépato- gastroentérologie HAGEGE Hervé N° ARS :608	<u>Astreintes samedi + dimanche:</u>	Acquisition de compétences	
	1+1	Enseignement	
	<u>Gardes par mois :</u>	Charge de travail	
	1,5	Ambiance	
		Je conseille ce stage	

CHI CRETEIL Soins de suite et réadaptation gériatrie et polyvalent MAGNY Emmanuelle N° ARS :722	<u>Astreintes samedi + dimanche:</u>	Acquisition de compétences	9
	0+0	Enseignement	10
	<u>Gardes par mois :</u>	Charge de travail	10
	1,5	Ambiance	10
		Je conseille ce stage	10

CHI CRETEIL UNITE MEDECINE POLYVALENTE DELACROIX-SZMANIA ISABELLE N° ARS :7845	<u>Astreintes samedi + dimanche:</u>	Acquisition de compétences	9,3
	1+1	Enseignement	9,8
	<u>Gardes par mois :</u>	Charge de travail	8,8
	2	Ambiance	10
		Je conseille ce stage	9,3

CHI VILLENEUVE-ST-GEORGES MEDECINE INTERNE/MALADIES INFECTIEUSES ET TROPICALES PATEY OLIVIER N° ARS :262	<u>Astreintes samedi + dimanche:</u>	Acquisition de compétences	8,5
	1+1	Enseignement	8,3
	<u>Gardes par mois :</u>	Charge de travail	7,5
	2	Ambiance	9,3
		Je conseille ce stage	9

CHI VILLENEUVE-ST-GEORGES Pneumologie LE FLOUR-JALOUSTRE Nicole N° ARS :8496	<u>Astreintes samedi + dimanche:</u>	Acquisition de compétences	
	1+1	Enseignement	
	<u>Gardes par mois :</u>	Charge de travail	
	2	Ambiance	
		Je conseille ce stage	

CHI VILLENEUVE-ST-GEORGES UNITE D'AVAIL DES URGENCES AUGER HAROLD N° ARS :8832	<u>Astreintes samedi + dimanche:</u>	Acquisition de compétences	9,2
	1+1	Enseignement	10
	<u>Gardes par mois :</u>	Charge de travail	10
	2	Ambiance	9
		Je conseille ce stage	9,8

CHI VILLENEUVE-ST-GEORGES UNITE GERIATRIE AIGUE NATUREL JACQUES N° ARS :8495	<u>Astreintes samedi + dimanche:</u>	Acquisition de compétences	9,7
	0,5+0	Enseignement	9,7
	<u>Gardes par mois :</u>	Charge de travail	9,6
	2,5	Ambiance	10
		Je conseille ce stage	10

CHS LES MURETS (service situé à l'hôpital Saint-Camille à Bry-sur- Marne) Soins de suite gériatrique (Ste Camille - Brie sur Marne) HADDAD Victor N° ARS :7708	<u>Astreintes samedi + dimanche:</u>	Acquisition de compétences	8
	0+0	Enseignement	8
	<u>Gardes par mois :</u>	Charge de travail	9
	1	Ambiance	9
		Je conseille ce stage	9

EMILE-ROUX (LIMEIL) (AP-HP) Gérontologie 2 BOUILLANNE N° ARS :1793	<u>Astreintes samedi + dimanche:</u>	Acquisition de compétences	
	0,5+0,5	Enseignement	
	<u>Gardes par mois :</u>	Charge de travail	
	2	Ambiance	
		Je conseille ce stage	

EMILE-ROUX (LIMEIL) (AP-HP) GERONTOLOGIE 3 MOTAMED GITA N° ARS :1813	<u>Astreintes samedi + dimanche:</u>	Acquisition de compétences	10
	0,4+0,4	Enseignement	9,7
	<u>Gardes par mois :</u>	Charge de travail	7,3
	2	Ambiance	10
		Je conseille ce stage	10

EMILE-ROUX (LIMEIL) (AP-HP) GERONTOLOGIE 4 HAULON SYLVIE N° ARS :1783	<u>Astreintes samedi + dimanche:</u>	Acquisition de compétences	8,5
	1+1	Enseignement	9
	<u>Gardes par mois :</u>	Charge de travail	9
	2	Ambiance	8,5
		Je conseille ce stage	9

ETS PUBLIC NATIONAL DE SANTE FRESNES MEDECINE DULIOUST ANNE N° ARS :8278	<u>Astreintes samedi + dimanche:</u>	Acquisition de compétences	8,7
	0+0	Enseignement	9,3
	<u>Gardes par mois :</u>	Charge de travail	10
	0	Ambiance	9,7
		Je conseille ce stage	9,7

HENRI-MONDOR (CRETEIL) (AP-HP) DEPARTEMENT AVAL DES URGENCES KHELLAF MEHDI N° ARS :8712	<u>Astreintes samedi + dimanche:</u>	Acquisition de compétences	9,7
	1+1	Enseignement	9,1
	<u>Gardes par mois :</u>	Charge de travail	7
	1	Ambiance	9,9
		Je conseille ce stage	9,4

HENRI-MONDOR (CRETEIL) (AP-HP) MEDECINE INTERNE-DIABETO- GODEAU BERTRAND N° ARS :1855	<u>Astreintes samedi + dimanche:</u>	Acquisition de compétences	8,9
	1+1	Enseignement	7,5
	<u>Gardes par mois :</u>	Charge de travail	6,3
	1	Ambiance	9,6
		Je conseille ce stage	8,3

HENRI-MONDOR (CRETEIL) (AP-HP) Unité de médecine gériatrique DAVID Jean-Philippe/HERBAUD Stephane N° ARS :2598	<u>Astreintes samedi + dimanche:</u>	Acquisition de compétences	9
	1+1	Enseignement	8,4
	<u>Gardes par mois :</u>	Charge de travail	6,4
	1	Ambiance	9,8
		Je conseille ce stage	8,8

HOPITAL SAINT-CAMILLE (BRY-SUR-MARNE) CARDIOLOGIE MEGBEMADO RICHARD N° ARS :334	<u>Astreintes samedi + dimanche:</u>	Acquisition de compétences	8
	1,5+0	Enseignement	9
	<u>Gardes par mois :</u>	Charge de travail	10
	2	Ambiance	10
		Je conseille ce stage	9

HOPITAL SAINT-CAMILLE (BRY-SUR-MARNE) DEPARTEMENT MEDECINE INTERNE THOMAS LAURENT N° ARS :2735	<u>Astreintes samedi + dimanche:</u>	Acquisition de compétences	9,3
	1+0,5	Enseignement	9,1
	<u>Gardes par mois :</u>	Charge de travail	7,9
	1,5	Ambiance	9,4
		Je conseille ce stage	9,3

HOPITAL SAINT-CAMILLE (BRY-SUR-MARNE) Hépto-Gastro-Entérologie BLAZQUEZ Martine N° ARS :377	<u>Astreintes samedi + dimanche:</u>	Acquisition de compétences	7
	1,5+0	Enseignement	6,5
	<u>Gardes par mois :</u>	Charge de travail	5,5
	1,5	Ambiance	9,5
		Je conseille ce stage	9

HOPITAL SAINT-CAMILLE (BRY-SUR-MARNE) MEDECINE URGENCE BERNARD JULIEN Ex-CARON JUNIE N° ARS :362	<u>Astreintes samedi + dimanche:</u>	Acquisition de compétences	8,9
	2+1	Enseignement	9
	<u>Gardes par mois :</u>	Charge de travail	7,1
	2	Ambiance	8,9
		Je conseille ce stage	8,9

HOPITAL SAINT-CAMILLE (BRY-SUR-MARNE) PEDIATRIE BARREY CATHERINE N° ARS :391	<u>Astreintes samedi + dimanche:</u>	Acquisition de compétences	7,7
	1+1	Enseignement	6,5
	<u>Gardes par mois :</u>	Charge de travail	6,2
	4	Ambiance	7,3
		Je conseille ce stage	7,8

HOPITAL SAINT-CAMILLE (BRY-SUR-MARNE) Rhumatologie DAMIANO Joël N° ARS :2540	<u>Astreintes samedi + dimanche:</u>	Acquisition de compétences	8,8
	1+0	Enseignement	8,6
	<u>Gardes par mois :</u>	Charge de travail	8,6
	2	Ambiance	9,4
		Je conseille ce stage	9,4

HOPITAUX DE SAINT-MAURICE Médecine Et Réadaptation PEQUIGNOT Renaud N° ARS :621	<u>Astreintes samedi + dimanche:</u>	Acquisition de compétences	8,5
	0+0	Enseignement	9
	<u>Gardes par mois :</u>	Charge de travail	9,5
	4	Ambiance	8,5
		Je conseille ce stage	9,5

PAUL-BROUSSE (VILLEJUIF) (AP-HP) Gérontologie (court, moyen et long séjour) TAILLANDIER Jean KAROUBI N° ARS :1519	<u>Astreintes samedi + dimanche:</u>	Acquisition de compétences	
	0+1	Enseignement	
	<u>Gardes par mois :</u>	Charge de travail	
	2	Ambiance	
		Je conseille ce stage	

PAUL-BROUSSE (VILLEJUIF) (AP-HP) Gérontologie et soins palliatifs TAILLANDIER Jean/TRIVALLE N° ARS :1524	<u>Astreintes samedi + dimanche:</u>	Acquisition de compétences	
	1+1	Enseignement	
	<u>Gardes par mois :</u>	Charge de travail	
	1,5	Ambiance	
		Je conseille ce stage	

PAUL-BROUSSE (VILLEJUIF) (AP-HP) Médecine interne / SSR GOUJARD Cécile N° ARS :8501	<u>Astreintes samedi + dimanche:</u>	Acquisition de compétences	10
	1+1	Enseignement	8
	<u>Gardes par mois :</u>	Charge de travail	8
	2	Ambiance	8
		Je conseille ce stage	8

PAUL-BROUSSE (VILLEJUIF) (AP-HP) Unité de gériatrie aigue BRUNETTI Nicoletta N° ARS :8314	<u>Astreintes samedi + dimanche:</u>	Acquisition de compétences	8
	0,5+0,5	Enseignement	8
	<u>Gardes par mois :</u>	Charge de travail	10
	2,5	Ambiance	10
		Je conseille ce stage	10

Stage pédiatrie - 94 - Val de Marne

BICETRE (AP-HP) SAU PEDIATRIQUE ET PEDIATRIE DUVAL-ARNOULD MARC N° ARS :1881	<u>Astreintes samedi + dimanche:</u>	Acquisition de compétences	8,9
	1,5+1,5	Enseignement	8,4
	<u>Gardes par mois :</u>	Charge de travail	7,3
	2,5	Ambiance	7,5
		Je conseille ce stage	8,2

CHI CRETEIL PEDIATRIE EPAUD RALPH N° ARS :727	<u>Astreintes samedi + dimanche:</u>	Acquisition de compétences	9,4
	0,5+0,5	Enseignement	9,1
	<u>Gardes par mois :</u>	Charge de travail	7,8
	4	Ambiance	9,6
		Je conseille ce stage	9,4

CHI VILLENEUVE-ST-GEORGES PEDIATRIE CHACE ANNE N° ARS :231	<u>Astreintes samedi + dimanche:</u>	Acquisition de compétences	7,5
	2+1,5	Enseignement	6,5
	<u>Gardes par mois :</u>	Charge de travail	7,8
	3,5	Ambiance	6,8
		Je conseille ce stage	6,9

Stage Gynécologie - 94 - Val de Marne

BICETRE (AP-HP) GYNECOLOGIE OBSTETRIQUE FERNANDEZ HERVE N° ARS :1553	<u>Astreintes samedi + dimanche:</u>	Acquisition de compétences	7,6
	0+0	Enseignement	5,8
	<u>Gardes par mois :</u>	Charge de travail	5,6
	0	Ambiance	6,6
		Je conseille ce stage	6,2

CHI CRETEIL GYNECOLOGIE OBSTETRIQUE HADDAD BASSAM N° ARS :737	<u>Astreintes samedi + dimanche:</u>	Acquisition de compétences	8
	0+0	Enseignement	6,1
	<u>Gardes par mois :</u>	Charge de travail	5,8
	0	Ambiance	8,3
		Je conseille ce stage	6,8

CHI VILLENEUVE-ST-GEORGES GYNECOLOGIE-OBSTETRIQUE MATHERON ISABELLE N° ARS :282	<u>Astreintes samedi + dimanche:</u>	Acquisition de compétences	8,2
	1+1	Enseignement	6,3
	<u>Gardes par mois :</u>	Charge de travail	8,7
	5	Ambiance	8,8
		Je conseille ce stage	7,5

Stage libre - 94 - Val de Marne

ALBERT-CHENEVIER (CRETEIL) (AP-HP) Réadaptation cardiologique DUBOIS-RANDE Jean Luc N° ARS :1794	<u>Astreintes samedi + dimanche:</u>	Acquisition de compétences	7
	2+0	Enseignement	7
	<u>Gardes par mois :</u>	Charge de travail	10
	2	Ambiance	10
		Je conseille ce stage	8

ALBERT-CHENEVIER (CRETEIL) (AP-HP) Réadaptation fonctionnelle digestive CAMPILLO Bernard N° ARS :1786	<u>Astreintes samedi + dimanche:</u>	Acquisition de compétences	
	1,5+1,5	Enseignement	
	<u>Gardes par mois :</u>	Charge de travail	
	2,5	Ambiance	
		Je conseille ce stage	

CHARLES-FOIX-JEAN-ROSTAND (IVRY) (AP-HP) Gérontologie BEINIS Jean-Yves / MEZIERE ANTHONY N° ARS :1607	<u>Astreintes samedi + dimanche:</u>	Acquisition de compétences	
	2+0	Enseignement	
	<u>Gardes par mois :</u>	Charge de travail	
	3	Ambiance	
		Je conseille ce stage	

CHARLES-FOIX-JEAN-ROSTAND (IVRY) (AP-HP) Gérontologie GALLINARI Claude N° ARS :1630	<u>Astreintes samedi + dimanche:</u>	Acquisition de compétences	
	0+0	Enseignement	
	<u>Gardes par mois :</u>	Charge de travail	
	2,5	Ambiance	
		Je conseille ce stage	

CHI VILLENEUVE-ST-GEORGES Cardiologie WYART Pascal (interim) N° ARS :226	<u>Astreintes samedi + dimanche:</u>	Acquisition de compétences	
	2+0	Enseignement	
	<u>Gardes par mois :</u>	Charge de travail	
	2	Ambiance	
		Je conseille ce stage	

CHI VILLENEUVE-ST-GEORGES Médecine interne et hépato- gastro-entérologie COURILLON-MALLET Anne N° ARS :256	<u>Astreintes samedi + dimanche:</u>	Acquisition de compétences	
	1+1 <u>Gardes par mois :</u> 3	Enseignement Charge de travail Ambiance Je conseille ce stage	

EMILE-ROUX (LIMEIL) (AP-HP) Centre traitement addictions AUBIN Henri-Jean N° ARS :2597	<u>Astreintes samedi + dimanche:</u>	Acquisition de compétences	
	2+0 <u>Gardes par mois :</u> 2,5	Enseignement Charge de travail Ambiance Je conseille ce stage	

HENRI-MONDOR (CRETEIL) (AP-HP) Fédération de cardiologie DUBOIS-RANDE Jean-Luc N° ARS :1867	<u>Astreintes samedi + dimanche:</u>	Acquisition de compétences	8
	0,5+0 <u>Gardes par mois :</u> 2,5	Enseignement Charge de travail Ambiance Je conseille ce stage	7,7 6,7 8,7 7,7

HENRI-MONDOR (CRETEIL) (AP-HP) Service d'immunologie clinique LEVY Yves N° ARS :2619	<u>Astreintes samedi + dimanche:</u>	Acquisition de compétences	
	2+0 <u>Gardes par mois :</u> 0,8	Enseignement Charge de travail Ambiance Je conseille ce stage	

INSTITUT GUSTAVE-ROUSSY (VILLEJUIF) Cancérologie et Soins Palliatifs en réseau ambulatoire DI PALMA Mario N° ARS :8188	<u>Astreintes samedi + dimanche:</u>	Acquisition de compétences	
	0+0 <u>Gardes par mois :</u> 0	Enseignement Charge de travail Ambiance Je conseille ce stage	

PAUL-BROUSSE (VILLEJUIF) (AP-HP) Département psychiatrie et addictologie BENYAMINA Amine N° ARS :1489	<u>Astreintes samedi + dimanche:</u>	Acquisition de compétences	9
	0,5+0,5 <u>Gardes par mois :</u> 2	Enseignement Charge de travail Ambiance Je conseille ce stage	10 8 8 10

PAUL-BROUSSE (VILLEJUIF) (AP-HP) UF Soins palliatifs POURCHET Sylvain N° ARS :7891	<u>Astreintes samedi + dimanche:</u> 1+0 <u>Gardes par mois :</u> 2	Acquisition de compétences Enseignement Charge de travail Ambiance Je conseille ce stage	
---	--	--	--

Médecine d'Urgence - 95 - Val d'Oise

CH VICTOR-DUPOUY (ARGENTEUIL) ACCUEIL DES URGENCES LE GALL CATHERINE N° ARS :74	<u>Astreintes samedi + dimanche:</u>	Acquisition de compétences	7,9
	1+1	Enseignement	6,8
	<u>Gardes par mois :</u>	Charge de travail	6,6
	6	Ambiance	8,3
		Je conseille ce stage	7,7

CHI DES PORTES DE L'OISE URGENCES ET SMUR RICARD-HIBON AGNES N° ARS :8020	<u>Astreintes samedi + dimanche:</u>	Acquisition de compétences	8,4
	1,5+1	Enseignement	8,7
	<u>Gardes par mois :</u>	Charge de travail	8,9
	3,5	Ambiance	8,9
		Je conseille ce stage	9,3

HOPITAL GONESSE ACCUEIL DES URGENCES YOUSSEF MUSTAPHA N° ARS :8255	<u>Astreintes samedi + dimanche:</u>	Acquisition de compétences	8,3
	1,5+1	Enseignement	6,9
	<u>Gardes par mois :</u>	Charge de travail	8,6
	4	Ambiance	9,7
		Je conseille ce stage	8,8

HOPITAL RENE-DUBOS (PONTOISE) ACCUEIL DES URGENCES DESCHAMPS PATRICK N° ARS :990	<u>Astreintes samedi + dimanche:</u>	Acquisition de compétences	8,5
	3+0	Enseignement	7,1
	<u>Gardes par mois :</u>	Charge de travail	7,8
	4	Ambiance	8,9
		Je conseille ce stage	8,8

HOPITAL SIMONE-VEIL (Site Eaubonne) ACCUEIL URGENCES JACQUES ERIC N° ARS :75	<u>Astreintes samedi + dimanche:</u>	Acquisition de compétences	8,3
	1+1	Enseignement	8,4
	<u>Gardes par mois :</u>	Charge de travail	7,9
	4	Ambiance	8,6
		Je conseille ce stage	9

Médecine Adulte Polyvalente - 95 - Val d'Oise

CH VICTOR-DUPOUY (ARGENTEUIL) DERMATOLOGIE MAHE EMMANUEL N° ARS :84	<u>Astreintes samedi + dimanche:</u>	Acquisition de compétences	9,3
	1,5+0	Enseignement	9
	<u>Gardes par mois :</u>	Charge de travail	8,3
	0	Ambiance	9,3
		Je conseille ce stage	9,2

CH VICTOR-DUPOUY (ARGENTEUIL) DIABETOLOGIE-ENDOCRINOLOGIE ET BARRANDE GAELE N° ARS :3084	<u>Astreintes samedi + dimanche:</u>	Acquisition de compétences	8,7
	0+1,5	Enseignement	8,1
	<u>Gardes par mois :</u>	Charge de travail	7,9
	0	Ambiance	8,4
		Je conseille ce stage	8,4

CH VICTOR-DUPOUY (ARGENTEUIL) HEPATO-GASTRO-ENTEROLOGIE JOSEPH-REINETTE CATHIA N° ARS :31	<u>Astreintes samedi + dimanche:</u>	Acquisition de compétences	8
	1+0	Enseignement	8
	<u>Gardes par mois :</u>	Charge de travail	8,6
	0	Ambiance	9,3
		Je conseille ce stage	8,6

CH VICTOR-DUPOUY (ARGENTEUIL) MEDECINE GERIATRIQUE YAPI FRANCOISE N° ARS :7575	<u>Astreintes samedi + dimanche:</u>	Acquisition de compétences	8
	0+0	Enseignement	7,4
	<u>Gardes par mois :</u>	Charge de travail	8,3
	0	Ambiance	9
		Je conseille ce stage	8,7

CH VICTOR-DUPOUY (ARGENTEUIL) Médecine physique et réadaptation fonctionnelle BREARD Françoise N° ARS :8148	<u>Astreintes samedi + dimanche:</u>	Acquisition de compétences	5
	0+0	Enseignement	5
	<u>Gardes par mois :</u>	Charge de travail	8
	0	Ambiance	4
		Je conseille ce stage	4

CH VICTOR-DUPOUY (ARGENTEUIL) Médecine polyvalente MENN Anne-Marie N° ARS :7826	<u>Astreintes samedi + dimanche:</u>	Acquisition de compétences	7
	2+0	Enseignement	5,3
	<u>Gardes par mois :</u>	Charge de travail	7,3
	0	Ambiance	3,7
		Je conseille ce stage	4,7

CH VICTOR-DUPOUY (ARGENTEUIL) NEUROLOGIE MELIKSETYAN GAYANE N° ARS :2008	<u>Astreintes samedi + dimanche:</u>	Acquisition de compétences	8,5
	1+1	Enseignement	9
	<u>Gardes par mois :</u>	Charge de travail	10
	2,5	Ambiance	10
		Je conseille ce stage	9

CH VICTOR-DUPOUY (ARGENTEUIL) Pneumologie APPERE DE VECCHI Corinne N° ARS :252	<u>Astreintes samedi + dimanche:</u>	Acquisition de compétences	7,7
	1+1	Enseignement	8
	<u>Gardes par mois :</u>	Charge de travail	6,8
	0	Ambiance	7,7
		Je conseille ce stage	7,5

CH VICTOR-DUPOUY (ARGENTEUIL) RHUMATOLOGIE ROSENBERG CAROLE N° ARS :204	<u>Astreintes samedi + dimanche:</u>	Acquisition de compétences	8,1
	0+1	Enseignement	7,6
	<u>Gardes par mois :</u>	Charge de travail	7,8
	0	Ambiance	7,5
		Je conseille ce stage	7,6

CH VICTOR-DUPOUY (ARGENTEUIL) SOINS PALLIATIFS ET DOULEURS DE LA TOUR ANNE N° ARS :8022	<u>Astreintes samedi + dimanche:</u>	Acquisition de compétences	9,1
	1+1	Enseignement	9,1
	<u>Gardes par mois :</u>	Charge de travail	9,6
	0	Ambiance	9,6
		Je conseille ce stage	9,9

CHI DES PORTES DE L'OISE Médecine De Spécialités CORDANI Welmen N° ARS :8017	<u>Astreintes samedi + dimanche:</u>	Acquisition de compétences	10
	0+0	Enseignement	10
	<u>Gardes par mois :</u>	Charge de travail	10
	2,5	Ambiance	8
		Je conseille ce stage	10

CHI DES PORTES DE L'OISE MEDECINE POLYVALENTE BRAZILLE PATRICIA N° ARS :8019	<u>Astreintes samedi + dimanche:</u>	Acquisition de compétences	8,5
	0+0	Enseignement	6,5
	<u>Gardes par mois :</u>	Charge de travail	10
	1	Ambiance	10
		Je conseille ce stage	9,5

CHI DES PORTES DE L'OISE Unité de médecine de semaine BRAZILLE Patricia N° ARS :8400	<u>Astreintes samedi + dimanche:</u>	Acquisition de compétences	9
	0+0	Enseignement	9
	<u>Gardes par mois :</u>	Charge de travail	9
	1,5	Ambiance	9
		Je conseille ce stage	9

CHI VEXIN (MAGNY EN VEXIN) MEDECINE POLYVALENTE ET SOINS AKPAN THOMAS N° ARS :8083	<u>Astreintes samedi + dimanche:</u>	Acquisition de compétences	10
	1+0	Enseignement	10
	<u>Gardes par mois :</u>	Charge de travail	10
	3	Ambiance	10
		Je conseille ce stage	10

HOPITAL GONESSE Cardiologie POULOS Nabil N° ARS :617	<u>Astreintes samedi + dimanche:</u>	Acquisition de compétences	10
	2+0	Enseignement	10
	<u>Gardes par mois :</u>	Charge de travail	10
	2,5	Ambiance	10
		Je conseille ce stage	10

HOPITAL GONESSE Gastro-entérologie PAUWELS Arnaud N° ARS :595	<u>Astreintes samedi + dimanche:</u>	Acquisition de compétences	
	0+0	Enseignement	
	<u>Gardes par mois :</u>	Charge de travail	
	1	Ambiance	
		Je conseille ce stage	

HOPITAL GONESSE MEDECINE INTERNE ET DIABETOLOGIE SERET-BEGUE DOMINIQUE N° ARS :574	<u>Astreintes samedi + dimanche:</u>	Acquisition de compétences	8
	1,5+0,5	Enseignement	8
	<u>Gardes par mois :</u>	Charge de travail	8,5
	1	Ambiance	9
		Je conseille ce stage	8,3

HOPITAL GONESSE Pneumologie CHIKOUCHE Reda N° ARS :7514	<u>Astreintes samedi + dimanche:</u>	Acquisition de compétences	7,7
	1,5+0	Enseignement	7,7
	<u>Gardes par mois :</u>	Charge de travail	8
	1,5	Ambiance	9
		Je conseille ce stage	8,3

HOPITAL GONESSE Rhumatologie AMOURA Isabelle N° ARS :491	<u>Astreintes samedi + dimanche:</u>	Acquisition de compétences	8
	0+0	Enseignement	8
	<u>Gardes par mois :</u>	Charge de travail	8
	1,5	Ambiance	7
		Je conseille ce stage	8

HOPITAL GONESSE UNITE COURT SEJOUR GERIATRIQUE COSTES PHILIPPE N° ARS :7951	<u>Astreintes samedi + dimanche:</u>	Acquisition de compétences	8,8
	1+1	Enseignement	8,4
	<u>Gardes par mois :</u>	Charge de travail	9,2
	1	Ambiance	8,6
		Je conseille ce stage	8,4

HOPITAL RENE-DUBOS (PONTOISE) dermatologie et medecine polyvalente begon Edouard N° ARS :8288	<u>Astreintes samedi + dimanche:</u>	Acquisition de compétences	
	2+1	Enseignement	
	<u>Gardes par mois :</u>	Charge de travail	
	4	Ambiance	
		Je conseille ce stage	

HOPITAL RENE-DUBOS (PONTOISE) Fédération de Rhumatologie- Dermatologie PERTUISET Edouard N° ARS :810	<u>Astreintes samedi + dimanche:</u>	Acquisition de compétences	
	0,5+0,5	Enseignement	
	<u>Gardes par mois :</u>	Charge de travail	
	3	Ambiance	
		Je conseille ce stage	

HOPITAL RENE-DUBOS (PONTOISE) Hépatogastroentérologie HERVIO Pascale N° ARS :980	<u>Astreintes samedi + dimanche:</u>	Acquisition de compétences	8
	0+0	Enseignement	6
	<u>Gardes par mois :</u>	Charge de travail	8
	2,5	Ambiance	8
		Je conseille ce stage	7

HOPITAL RENE-DUBOS (PONTOISE) Médecine interne endocrinologie- diabétologie VERGER Marie-Florence N° ARS :2019	<u>Astreintes samedi + dimanche:</u>	Acquisition de compétences	
	0+0	Enseignement	
	<u>Gardes par mois :</u>	Charge de travail	
	2,5	Ambiance	
		Je conseille ce stage	

HOPITAL RENE-DUBOS (PONTOISE) Neurologie et explor fonction neurologiques NICLOT Philippe N° ARS :994	<u>Astreintes samedi + dimanche:</u>	Acquisition de compétences	
	1+1	Enseignement	
	<u>Gardes par mois :</u> 3	Charge de travail Ambiance Je conseille ce stage	

HOPITAL RENE-DUBOS (PONTOISE) Unité aval des urgences DEVAUD Edouard N° ARS :8506	<u>Astreintes samedi + dimanche:</u>	Acquisition de compétences	
	1,5+1,5	Enseignement	
	<u>Gardes par mois :</u> 3,5	Charge de travail Ambiance Je conseille ce stage	

HOPITAL SIMONE-VEIL (Site Eaubonne) Cardiologie DORMAGEN Véronique (Eaubonne) N° ARS :525	<u>Astreintes samedi + dimanche:</u>	Acquisition de compétences	
	1+1	Enseignement	
	<u>Gardes par mois :</u> 1	Charge de travail Ambiance Je conseille ce stage	

HOPITAL SIMONE-VEIL (Site Eaubonne) DIABETOLOGIE-ENDOCRINOLOGIE LACHGAR KARIM N° ARS :8274	<u>Astreintes samedi + dimanche:</u>	Acquisition de compétences	8,2
	1+1	Enseignement	8,2
	<u>Gardes par mois :</u> 2,5	Charge de travail Ambiance Je conseille ce stage	7,8 8,9 8,4

HOPITAL SIMONE-VEIL (Site Eaubonne) Gastroentérologie et hépatologie GAYNO Sophie N° ARS :7690	<u>Astreintes samedi + dimanche:</u>	Acquisition de compétences	8,5
	0+0	Enseignement	8,5
	<u>Gardes par mois :</u> 2	Charge de travail Ambiance Je conseille ce stage	9 8,5 8,5

HOPITAL SIMONE-VEIL (Site Eaubonne) MEDECINE GERIATRIQUE AIGUE TAURAND PHILIPPE N° ARS :8294	<u>Astreintes samedi + dimanche:</u>	Acquisition de compétences	9,3
	1+0	Enseignement	9,3
	<u>Gardes par mois :</u> 1,5	Charge de travail Ambiance Je conseille ce stage	9,5 10 10

HOPITAL SIMONE-VEIL (Site Eaubonne) MEDECINE INTERNE ET POLYVALENTE SARAUX JEAN-LUC N° ARS :565	<u>Astreintes samedi + dimanche:</u>	Acquisition de compétences	9,1
	1+1	Enseignement	8,4
	<u>Gardes par mois :</u>	Charge de travail	8,1
	1,5	Ambiance	9,2
		Je conseille ce stage	9,1

HOPITAL SIMONE-VEIL (Site Eaubonne) Pneumologie DELAFOSSÉ Christian N° ARS :583	<u>Astreintes samedi + dimanche:</u>	Acquisition de compétences	8,7
	1+1	Enseignement	8,7
	<u>Gardes par mois :</u>	Charge de travail	6,7
	2	Ambiance	8,3
		Je conseille ce stage	8,3

Stage pédiatrie - 95 - Val d'Oise

CH VICTOR-DUPOUY (ARGENTEUIL) PEDIATRIE BENSAID PHILIPPE N° ARS :170	<u>Astreintes samedi + dimanche:</u>	Acquisition de compétences	8,3
	1+1	Enseignement	8,3
	<u>Gardes par mois :</u>	Charge de travail	7,1
	4,5	Ambiance	8,3
		Je conseille ce stage	8,8

CHI DES PORTES DE L'OISE Pédiatrie et néonatalogie KUMBI Robert N° ARS :8021	<u>Astreintes samedi + dimanche:</u>	Acquisition de compétences	8,3
	1+0	Enseignement	8
	<u>Gardes par mois :</u>	Charge de travail	8,3
	3	Ambiance	9,3
		Je conseille ce stage	9

HOPITAL GONESSE PEDIATRIE ET NEONATOLOGIE ELIAS OSSAM N° ARS :540	<u>Astreintes samedi + dimanche:</u>	Acquisition de compétences	9,3
	2+0	Enseignement	9
	<u>Gardes par mois :</u>	Charge de travail	9,3
	4	Ambiance	9,7
		Je conseille ce stage	9,6

HOPITAL RENE-DUBOS (PONTOISE) PEDIATRIE PANTALONE LAETITIA N° ARS :973	<u>Astreintes samedi + dimanche:</u>	Acquisition de compétences	9,6
	1,5+1,5	Enseignement	9
	<u>Gardes par mois :</u>	Charge de travail	8,6
	5	Ambiance	9,7
		Je conseille ce stage	9,8

HOPITAL SIMONE-VEIL (Site Eaubonne) PEDIATRIE MONIER BRIGITTE/ CHAHINE Jamile N° ARS :72	<u>Astreintes samedi + dimanche:</u>	Acquisition de compétences	7,4
	1,5+1	Enseignement	6,5
	<u>Gardes par mois :</u>	Charge de travail	6,1
	4	Ambiance	6,9
		Je conseille ce stage	6,5

Stage Gynécologie - 95 - Val d'Oise

CH VICTOR-DUPOUY (ARGENTEUIL) GYNECOLOGIE OBSTETRIQUE DEROUCHE MOHAMED N° ARS :11001256	<u>Astreintes samedi + dimanche:</u>	Acquisition de compétences	9
	?	Enseignement	8
	<u>Gardes par mois :</u>	Charge de travail	9,5
	?	Ambiance	9
		Je conseille ce stage	9,5

CHI DES PORTES DE L'OISE GYNECO OBSTETRIQUE COLLIAUT ESPAGNE SANDRINE N° ARS :8299	<u>Astreintes samedi + dimanche:</u>	Acquisition de compétences	8,8
	0+0	Enseignement	7,8
	<u>Gardes par mois :</u>	Charge de travail	9,6
	1,5	Ambiance	8,8
		Je conseille ce stage	8,8

HOPITAL GONESSE GYNECOLOGIE-OBSTETRIQUE PAINDAVEINE BENEDICTE N° ARS :588	<u>Astreintes samedi + dimanche:</u>	Acquisition de compétences	9,5
	0,5+0,5	Enseignement	8,7
	<u>Gardes par mois :</u>	Charge de travail	9,7
	2	Ambiance	9,3
		Je conseille ce stage	9,8

HOPITAL RENE-DUBOS (PONTOISE) GYNECOLOGIE OBSTETRIQUE PONCELET CHRISTOPHE N° ARS :969	<u>Astreintes samedi + dimanche:</u>	Acquisition de compétences	7,3
	0+0	Enseignement	5,7
	<u>Gardes par mois :</u>	Charge de travail	7,3
	2	Ambiance	7,7
		Je conseille ce stage	8

HOPITAL SIMONE-VEIL (Site Eaubonne) GYNECOLOGIE-OBSTETRIQUE VILLEFRANQUE VINCENT N° ARS :68	<u>Astreintes samedi + dimanche:</u>	Acquisition de compétences	8,1
	?	Enseignement	6,5
	<u>Gardes par mois :</u>	Charge de travail	8,3
	3	Ambiance	7,2
		Je conseille ce stage	7,5

Stage libre - 95 - Val d'Oise

<p>CH VICTOR-DUPOUY (ARGENTEUIL) Cardiologie + unité soins intensifs cardiologie DUCLOS François N° ARS :237</p>	<p><u>Astreintes samedi + dimanche:</u> 2+1 <u>Gardes par mois :</u> 1,5</p>	<p>Acquisition de compétences Enseignement Charge de travail Ambiance Je conseille ce stage</p>	
---	---	---	--

<p>RESEAU ONCONORD Cancérologie et Soins Palliatifs en réseau ambulatoire HUGUET Sophie N° ARS :8200</p>	<p><u>Astreintes samedi + dimanche:</u> 0+0 <u>Gardes par mois :</u> 0</p>	<p>Acquisition de compétences Enseignement Charge de travail Ambiance Je conseille ce stage</p>	
---	---	---	--



**POUR NOUS,
MÉDECINS**



**GROUPE
PASTEUR
MUTUALITÉ**

Groupe Pasteur Mutualité

nous accompagne durant tout

notre internat, pour que l'on soit protégés

● **RESPONSABILITÉ CIVILE PROFESSIONNELLE** ⁽¹⁾

Pour nous protéger pendant **nos stages**
et lors de nos remplacements en libéral.

- ✚ Protection juridique ⁽¹⁾
- ✚ Couverture lors de stage à l'étranger*
et missions humanitaires bénévoles**
- ✚ Capital Invalidité Reconversion de 15 000 €. ⁽³⁾
- ✚ Maintenant en tacite Reconduction***

● **PRÉVOYANCE** ⁽⁴⁾

Pour nous couvrir en cas d'arrêt de travail.
Une adhésion **SANS sélection médicale**.

Un très large choix de niveaux de garanties et une couverture qui
incluent **les gardes et astreintes même lors du "congé maternité"** ⁽⁵⁾

● **COMPLÉMENTAIRE SANTÉ** ⁽⁴⁾

● **ASSURANCES AUTO ET HABITATION** ⁽⁷⁾

OFFERT ! ⁽²⁾

SOUSCRIPTION EN LIGNE

À PARTIR DE
5,85€/mois ⁽⁶⁾

À PARTIR DE
9,75€/mois

SOUSCRIPTION EN LIGNE

Groupe Pasteur Mutualité place la santé et le bien-être des professionnels
de santé au cœur de ses actions de prévention et d'entraide.

Vos conseillers dédiés:

Albane de la Fayolle • 07 62 66 75 38 • albane.delafayolle@gpm.fr
Sylvain Mangin • 06 78 81 39 47 • sylvain.mangin@gpm.fr

✉ @gpm_fr // [f benjaminjeuneprosante](https://www.benjaminjeuneprosante.fr) // www.gpm.fr

POUR PLUS DE RENSEIGNEMENTS

01 40 54 54 54

DU LUNDI AU VENDREDI - DE 8H30 À 18H00

(1) Garantie assurée par Panacea Assurances SA, Société anonyme à Directoire et Conseil de Surveillance, Entreprise régie par le Code des assurances, au capital de 50.000.000 euros - 507 648 087 R.C.S. Paris, Siège social : 1, Boulevard Pasteur - CS 32563 75724 - PARIS CEDEX 15 - (2) Prise en charge Intégrale par Groupe Pasteur Mutualité de la cotisation portée sur l'attestation jointe y compris la contribution au fonds de garantie de 15 euros - (3) Garantie assurée par GPM Assurances SA - Société anonyme à Directoire et Conseil de Surveillance, Entreprise régie par le Code des Assurances, au capital de 55.555.750 euros - 412 887 606 R.C.S. Paris, Siège social : 1, Boulevard Pasteur - CS 32563 75724 PARIS CEDEX 15, ne s'applique - Cette garantie ne concerne que les adhérents au contrat SENOIS, qui ne pratique pas de remplacements en libéral et ne sont pas remplaçants non thésés - (4) Garanties assurées par AGMF Prévoyance - Union de mutuelles soumise aux dispositions du livre II du Code de la mutualité, enregistrée sous le n°775 666 340, Siège social : 1, Boulevard Pasteur - CS 32563 75724 PARIS CEDEX 15 - (5) Plafond global d'indemnisation par grossesse fixé à 2 500€ ou 3 500 € pour les naissances multiples - (6) Le prix pour la cotisation est de 5,85 €/mois pour un interne de 1^{ère} année qui souscrit des garanties incapacité de travail/invalidité avec une franchise 30 jours + un capital décès formule 50% (Base Garantie = 20 045,71 €/an). - (7) Assurées par Thélém Assurances - Société d'assurance mutuelle régie par le code des assurances, situé à Le Croc, 45 430 Chécy.

* Dans un Etat membre de l'UE. ** Monde entier hors USA et Canada. *** L'adhésion au contrat est conclue avec tacite reconduction pour la période indiquée au certificat d'adhésion valant attestation d'assurance. Elle est, à l'expiration de cette durée, reconduite annuellement de plein droit pour le cursus universitaire de la filière sélectionnée, dans la limite de 8 ans, ou d'un changement de statut qui nécessitera une re-souscription (passage de l'externat à l'internat, activité libérale...).

**GROUPE PASTEUR MUTUALITÉ
PARTENAIRE DE :**

